

**เอกสารแบบ 16**  
**รายงานการทำเหมืองที่จัดทำโดยวิศวกร**



## กรมอุตสาหกรรมพื้นฐานและการเหมืองแร่

รายงานการทำเหมืองประจำเดือน มกราคม พ.ศ. 2568

- รายละเอียดผู้ถือประทานบัตร  
ชื่อผู้ถือประทานบัตร ..... เลขที่ประทานบัตร ..... 25957/16166 และ 25958/16167  
ตั้งอยู่ที่ ตำบล ..... อำเภอ ..... จังหวัด ..... สำนักงาน .....  
ประทานบัตรสิ้นสุดอายุ วันที่ 22 เดือน กันยายน พ.ศ. 2589
- ชื่อผู้รับช่วงการทำเหมือง .....
- ชนิดแร่ ..... สังกัด .....
- ชื่อวิศวกรผู้ควบคุม ..... เลขที่ใบอนุญาตประกอบวิชาชีพ ..... 69
- เนื้อที่ที่ได้รับประทานบัตร จำนวน 2 แปลง รวมเนื้อที่ 599 ไร่ 2 งาน 73 ตารางวา  
1) เนื้อที่ทำเหมืองในพื้นที่เดิม จำนวน ..... ไร่ ..... งาน ..... ตารางวา  
2) เนื้อที่ทำเหมืองในพื้นที่ใหม่ในดินนี้ จำนวน 5 ไร่ ..... งาน ..... ตารางวา  
3) รวมเนื้อที่ทั้งหมด จำนวน 5 ไร่ ..... งาน ..... ตารางวา
- รายละเอียดเครื่องจักรและอุปกรณ์ในการทำเหมือง  
1) รถแทรกเตอร์ จำนวน ..... คัน แรงม้ารวม ..... แรงม้า  
2) รถตัก จำนวน ..... คัน แรงม้ารวม ..... แรงม้า  
3) รถขุด จำนวน 2 คัน แรงม้ารวม 540 แรงม้า  
4) เครื่องอัดลม จำนวน ..... คัน แรงม้ารวม ..... แรงม้า  
5) เครื่องเจาะ จำนวน ..... คัน แรงม้ารวม ..... แรงม้า  
6) เครื่องเจาะเจาะแฉกแฉกเมอร์ จำนวน ..... คัน แรงม้ารวม ..... แรงม้า  
7) เครื่องสูบลม จำนวน ..... คัน แรงม้ารวม ..... แรงม้า  
8) เครื่องสูบน้ำ จำนวน ..... คัน แรงม้ารวม ..... แรงม้า  
9) รถบรรทุกเทหลัง จำนวน ..... คัน แรงม้ารวม 1,300 แรงม้า  
10) รถบรรทุก จำนวน 5 คัน แรงม้ารวม ..... แรงม้า  
11) สายพานลำเลียง จำนวน ..... เส้น แรงม้ารวม ..... แรงม้า  
12) การขนส่งด้วยล้อสลิง จำนวน ..... เส้น แรงม้ารวม ..... แรงม้า  
13) โรงแต่งแร่ ..... แรงม้ารวม ..... แรงม้า  
14) เครื่องจักรและอุปกรณ์ผลิตกระแสไฟฟ้า ..... แรงม้ารวม ..... แรงม้า  
15) อื่น ๆ ..... แรงม้ารวม ..... แรงม้า

200/15 หมู่ 2 ต.ช้างเผือก อ.เมือง จ.เชียงใหม่

3 กุมภาพันธ์ 2568

เรื่อง ส่งรายงานการทำเหมืองประจำเดือน มกราคม 2567  
เรียน สำนักงานอุตสาหกรรมจังหวัดลำพูน  
สิ่งที่ส่งมาด้วย รายงานการทำเหมืองประจำเดือน มกราคม 2567

ประทานบัตรของ ..... ซึ่งทำเหมืองร่วมแผนผังเดียวกันกับ บริษัท ซี.ไอ.  
จี. อินเตอร์กรุ๊ป จำกัด ขอส่งรายงานการทำเหมืองประจำเดือน มกราคม 2567 ให้สำนักงาน  
อุตสาหกรรมจังหวัดลำพูน เพื่อดำเนินการต่อไป  
จึงเรียนมาเพื่อโปรดดำเนินการ

ขอแสดงความนับถือ



14. รายละเอียดการจำหน่ายแร่

ชนิดแร่	สภาพ/ คุณลักษณะแร่	ชื่อ/ทะเบียนของ ผู้ซื้อแร่หรือผู้ใช้แร่	เพื่อใช้ใน ประเทศ (ตัน)	ประเภท อุตสาหกรรมที่ นำแร่ไปใช้	เลขที่ใบเสร็จรับเงิน ค่าภาคหลวงแร่/ ลงวันที่	ค่าภาคหลวง (บาท)	เพื่อการส่งออก ต่างประเทศ (ตัน)/ค่าที่ ส่งออก
		(ยังไม่มีกรจำหน่ายแร่)					

ลงชื่อ

ลงชื่อ

วิศวกรควบคุม

ผู้ถือประทานบัตร/ผู้รับช่วงการทำงาน/ผู้แทน

15. บันทึกของเจ้าหน้าที่ผู้ตรวจรายงาน

1) การชำระค่าภาคหลวงแร่

2) ข้อมูลการผลิตและข้อมูลทางวิชาการ

ลงชื่อผู้ตรวจสอบ

(.....)

เจ้าพนักงานอุตสาหกรรมแร่ประจำท้องถิ่น

ลงชื่อผู้ตรวจสอบ

(.....)

วิศวกรเหมืองแร่ ผู้ตรวจสอบ

7. รายละเอียดเชื้อเพลิงที่ใช้ในเดือนนี้

- 1) น้ำมันเบนซิน..... ลิตร
- 2) น้ำมันดีเซล ..... 802..... ลิตร
- 3) น้ำมันหล่อลื่น ..... 85..... ลิตร
- 4) ไฟฟ้า ..... ยูนิต์
- 5) เชื้อเพลิงอื่น ๆ ..... ลิตร

8. รายละเอียดและปริมาณการใช้วัตถุระเบิดในเดือนนี้ (ถ้ามี)

- 1) วัตถุระเบิด ..... นิต / กิโลกรัม
- 2) แก๊ส ..... ดอก
- 3) ปุ๋ยแอมโมเนีย ..... กิโลกรัม
- 4) อื่น ๆ (ระบุ) .....

9. จำนวนพนักงานและคนงาน ..... 25 ..... คน

10. จำนวนวันทำงานในเดือนนี้ ..... วัน

11. ผลการปฏิบัติงานตามมาตรการป้องกันและแก้ไขผลกระทบสิ่งแวดล้อม (ถ้ามี) (รายละเอียดตามแนบ)

12. แผนที่แสดงการทำงานเหมือง (รายละเอียดตามแนบ) กรณีประทานบัตร ชนิดหินอุตสาหกรรมเพื่อซีเมนต์ และถ่านหิน ให้แบบรายละเอียดภาพถ่ายและการคำนวณหาปริมาณหินและแร่ที่ผลิตได้ จากผลการรังวัดโดยอากาศยานไร้คนขับ ประกอบด้วย หมายเลขส่งงาน 671209201658\_D6421004 และ หมายเลขส่งงาน 671209220431\_D6421004

13. รายละเอียดการผลิตแร่

ชนิดแร่	สภาพ/ คุณลักษณะ	ยอดขายรวม- <del>ตัน</del> (ลูกบาศก์เมตร)	ผลิตได้- <del>ตัน</del> (ลูกบาศก์เมตร)	ส่งไปแต่งแร่ (ตัน)	จำหน่ายแร่ (ตัน)	ยอดคงเหลือ ณ สิ้นเดือน (ตัน)
แร้ดิบ ชนิด.....						
แร้หินอ่อน	บล็อค	810	-	-	-	810
แร้สะอาด ชนิด						
หางแร่	ก้อนเล็ก	15,000	150			15,150





**บริษัท ซี.ไอ.จี. อินเตอร์กรุ๊ป จำกัด**  
**C.I.G. INTER GROUP CO., LTD.**

200/15 ถนนโพธาราม ตำบลช้างเผือก อำเภอเมือง จังหวัดเชียงใหม่ 50300  
200/15 Potaram Road Chang Puak, Muang, Chiang Mai 50300 Thailand  
โทรศัพท์ (Tel.) 0-5322-6888, 0-5322-6886 โทรสาร (Fax.) 0-5322-2251, 0-5322-3993  
E-mail : goldensand 123 @hotmail.com

MM-N03

รายงานเดือน มกราคม 2568

ผู้ชำนาญการจากจีนเข้าดำเนินการ



ตัดแต่งสไลด์ที่อยู่บริเวณออกจากพื้นที่



เปิดหน้าดินและเริ่มตัดปลีอกหินอ่อน(หินอ่อนไม่มีคุณภาพ)

200/15 หมู่ 2 ต.ช้างเผือก อ.เมือง จ.เชียงใหม่

3 กุมภาพันธ์ 2568

เรื่อง ส่งรายงานการทำเหมืองประจำเดือน มกราคม 2567  
เรียน สำนักงานอุตสาหกรรมจังหวัดลำพูน  
สิ่งที่ส่งมาด้วย รายงานการทำเหมืองประจำเดือน มกราคม 2567

ประทานบัตรของ [REDACTED] ซึ่งทำเหมืองร่วมแผนผังเดียวกับ บริษัท ซี.ไอ.  
จี. อินเตอร์กรุ๊ป จำกัด ขอส่งรายงานการทำเหมืองประจำเดือน มกราคม 2567 ให้สำนักงาน  
อุตสาหกรรมจังหวัดลำพูน เพื่อดำเนินการต่อไป  
จึงเรียนมาเพื่อโปรดดำเนินการ

ขอแสดงความนับถือ







7. รายละเอียดเชื้อเพลิงที่ใช้ในเดือนนี้

- 1) น้ำมันเบนซิน.....ลิตร
- 2) น้ำมันดีเซล.....802.....ลิตร
- 3) น้ำมันหล่อลื่น.....85.....ลิตร
- 4) ไฟฟ้า.....ยูโร
- 5) เชื้อเพลิงอื่น ๆ.....ลิตร

8. รายละเอียดและปริมาณการใช้วัตถุระเบิดในเดือนนี้ (ถ้ามี)

- 1) วัตถุระเบิด.....นัด / กิโลกรัม
- 2) แก๊ส.....ดอก
- 3) ปุ๋ยแอมโมเนีย.....กิโลกรัม
- 4) อื่น ๆ (ระบุ).....

9. จำนวนพนักงานและคนงาน.....25.....คน

10. จำนวนวันทำงานในเดือนนี้.....วัน

11. ผลการปฏิบัติงานตามมาตรการป้องกันและแก้ไขผลกระทบสิ่งแวดล้อม (ถ้ามี) (รายละเอียดตามแนบ)

12. แผนที่แสดงการทำงานเหมือง (รายละเอียดตามแนบ) กรณีหินอุตสาหกรรมเพื่อซีเมนต์ และถ่านหิน ให้แนบรายละเอียดภาพถ่ายและการคำนวณหาปริมาณหินและแร่ที่ผลิตได้ จากผลการรังวัดโดยอากาศยานไร้คนขับประกอบด้วย หมายเลขสงวน 671209201658\_D6421004 และ หมายเลขสงวน 671209220431\_D6421004

13. รายละเอียดการผลิตแร่

ชนิดแร่	สภาพ/คุณลักษณะ	ยอดขายมา-ค่า (ลูกบาศก์เมตร)	ผลิตได้-ค่า (ลูกบาศก์เมตร)	ส่งไปแต่งแร่ (ตัน)	จำหน่ายแร่ออก (ตัน)	ยอดคงเหลือ ณ สิ้นเดือน (ตัน)
แร้ดิบ ชนิด.....						
แร้หินอ่อน	บล็อค	810	-	-	-	810
แร้สะอาด ชนิด						
ทางแร่	ก้อนเล็ก	15,000	150			15,150

กรมอุตสาหกรรมพื้นฐานและการเหมืองแร่

รายงานการทำเหมืองประจำเดือน มกราคม พ.ศ. 2568

1. รายละเอียดผู้ถือประทานบัตร  
ชื่อผู้ถือประทานบัตร.....เป็น จันทรพรธรรมสงัดสงัดกับ บงกช โส โส อินตอร์กับ  
ตั้งอยู่ที่ ตำบล.....แค้น อำเภอ.....จังหวัด.....สำนักงาน.....
2. ชื่อผู้รับช่วงการทำเหมือง.....วันที่ 22 เดือน.....ปี พ.ศ. 2568
3. ชนิดแร่.....
4. ชื่อวิศวกรควบคุม.....เลขที่ใบอนุญาตประกอบวิชาชีพ.....
5. เนื้อที่ที่ได้รับประทานบัตร จำนวน.....2.....แปลง รวมเนื้อที่.....599 ไร่ 2 งาน 73 ตารางวา

- 1) เนื้อที่ทำเหมืองในพื้นที่เดิม จำนวน.....ไร่.....งาน.....ตารางวา
- 2) เนื้อที่ทำเหมืองในพื้นที่ใหม่ในเดือนนี้ จำนวน.....5 ไร่.....งาน.....ตารางวา
- 3) รวมเนื้อที่ทำเหมือง จำนวน.....5 ไร่.....งาน.....ตารางวา

6. รายละเอียดเครื่องจักรและอุปกรณ์ในการทำเหมือง

- 1) รถแทรกเตอร์ จำนวน.....คัน แรงม้ารวม.....คัน แรงม้า.....แรงม้า
- 2) รถดั๊ก จำนวน.....คัน แรงม้ารวม.....คัน แรงม้า.....แรงม้า
- 3) รถขุด จำนวน.....2 คัน แรงม้ารวม.....540 แรงม้า
- 4) เครื่องอัดลม จำนวน.....คัน แรงม้ารวม.....แรงม้า
- 5) เครื่องเจาะ จำนวน.....คัน แรงม้ารวม.....แรงม้า
- 6) เครื่องเจาะแฉกแถมเมอร์ จำนวน.....คัน แรงม้ารวม.....แรงม้า
- 7) เครื่องสูบลม จำนวน.....คัน แรงม้ารวม.....แรงม้า
- 8) เครื่องสูบน้ำ จำนวน.....คัน แรงม้ารวม.....แรงม้า
- 9) รถบรรทุกหลัง จำนวน.....คัน แรงม้ารวม.....คัน แรงม้า.....แรงม้า
- 10) รถบรรทุก จำนวน.....5 คัน แรงม้ารวม.....1,300 แรงม้า
- 11) สายพานลำเลียง จำนวน.....เส้น แรงม้ารวม.....แรงม้า
- 12) การขนส่งด้วยรถล้อ จำนวน.....เส้น แรงม้ารวม.....แรงม้า
- 13) โรงแต่งแร่ แรงม้ารวม.....แรงม้า
- 14) เครื่องจักรและอุปกรณ์ผลิตกระแสไฟฟ้า แรงม้ารวม.....แรงม้า
- 15) อื่น ๆ ..... แรงม้ารวม.....แรงม้า

ผู้ชำนาญการจากเงินเข้าด้านเนิการ



ตัดแต่งสิ่งคี่อยู่บริเวณออกจากพื้นที่



เปิดหน้าดินและเริ่มตัดหินอ่อน(หินอ่อนไม่มีคุณภาพ)

14. รายละเอียดการจำหน่ายแร่

ชนิดแร่	สภาพ/ คุณลักษณะแร่	ชื่อ/ทะเบียนของ ผู้ซื้อแร่หรือผู้จำหน่าย	เพื่อใช้ภายใน ประเทศ (ตัน)	ประเภท อุตสาหกรรมที่ นำแร่ไปใช้	เลขที่ใบเสร็จรับเงิน ค่าภาคหลวงแร่/ ลงวันที่	ค่าภาคหลวง (บาท)	เพื่อการส่งออก ต่างประเทศ (ตัน)/ค่าที่ ส่งออก
		(ยังไม่มีกรจำหน่ายแร่)					

ลงชื่อ



วิศวกรควบคุม

ผู้ถือประทานบัตร/ผู้รับช่วงการทำงานเหมือง/ผู้แทน

15. บันทึกของเจ้าหน้าที่ผู้ตรวจรายงาน

1) การชำระค่าภาคหลวงแร่

ลงชื่อผู้ตรวจสอบ.....

(.....)

เจ้าพนักงานอุตสาหกรรมแร่ประจำท้องที่

2) ข้อมูลการผลิตและข้อมูลทางวิชาการ

ลงชื่อผู้ตรวจสอบ.....

(.....)

วิศวกรเหมืองแร่ ผู้ตรวจสอบ





กรมอุตสาหกรรมพื้นฐานและการเหมืองแร่

รายงานการทำเหมืองแร่ ..... กุมภาพันธ์ ..... พ.ศ. 2568

- รายละเอียดผู้ถือใบอนุญาต  
ชื่อผู้ถือใบอนุญาต..... เลขที่ใบอนุญาต..... 25957/16166 และ 25958/16167  
ตั้งอยู่ที่ ตำบล..... อำเภอ..... จังหวัด..... อำเภอ.....  
ประเภทบัตรสัญญา วันที่..... 22 เดือน..... กันยายน..... พ.ศ. 2589
- ชื่อผู้รับจ้างการทำเหมือง.....
- ชนิดแร่.....
- ชื่อวิศวกรควบคุม..... เลขที่ใบอนุญาตประกอบวิชาชีพ..... สม.69
- เนื้อที่ที่ได้รับประทานบัตร จำนวน..... 2 แปลง รวมเนื้อที่ 599 ไร่ 2 งาน 73 ตารางวา  
1) เนื้อที่ทำเหมืองในพื้นที่เดิม จำนวน..... ไร่..... งาน..... ตารางวา  
2) เนื้อที่ทำเหมืองในพื้นที่ใหม่ในเดือนนี้ จำนวน..... 5 ไร่..... งาน..... ตารางวา  
3) รวมเนื้อที่ทำเหมือง จำนวน..... 5 ไร่..... งาน..... ตารางวา
- รายละเอียดเครื่องจักรและอุปกรณ์ในการทำเหมือง  
1) รถแทรกเตอร์ จำนวน..... คัน แรงม้ารวม..... แรงม้า  
2) รถตัก จำนวน..... คัน แรงม้ารวม..... แรงม้า  
3) รถขุด จำนวน..... 2 คัน แรงม้ารวม..... 540 แรงม้า  
4) เครื่องอัดลม จำนวน..... คัน แรงม้ารวม..... แรงม้า  
5) เครื่องเจาะ จำนวน..... คัน แรงม้ารวม..... แรงม้า  
6) เครื่องจะเจดแอมเมอร์ จำนวน..... คัน แรงม้ารวม..... แรงม้า  
7) เครื่องสูบลม จำนวน..... คัน แรงม้ารวม..... แรงม้า  
8) เครื่องสูบน้ำ จำนวน..... คัน แรงม้ารวม..... แรงม้า  
9) รถบรรทุกหลัง จำนวน..... คัน แรงม้ารวม..... แรงม้า  
10) รถบรรทุก จำนวน..... 5 คัน แรงม้ารวม..... 1,300 แรงม้า  
11) สายพานลำเลียง จำนวน..... เส้น แรงม้ารวม..... แรงม้า  
12) การขนส่งด้วยล้อตลิ่ง จำนวน..... เส้น แรงม้ารวม..... แรงม้า  
13) โรงแต่งแร่ แรงม้ารวม..... แรงม้า  
14) เครื่องจักรและอุปกรณ์ผลิตกระแสไฟฟ้า แรงม้ารวม..... แรงม้า  
15) อื่น ๆ ..... แรงม้ารวม..... แรงม้า

๖ มีนาคม 2568

เรื่อง ส่งรายงานการทำเหมืองแร่ประจำเดือน กุมภาพันธ์ 2567  
เรียน สำนักงานอุตสาหกรรมจังหวัดลำพูน  
สิ่งที่ส่งมาด้วย รายงานการทำเหมืองแร่ประจำเดือน กุมภาพันธ์ 2567  
ประทานบัตรของ .....  
ซึ่งทำเหมืองรวมแผนผังเดียวกันกับ บริษัท ซี.ไอ.  
จี. อินเตอร์กรุ๊ป จำกัด ขอส่งรายงานการทำเหมืองแร่ประจำเดือน กุมภาพันธ์ 2567 ให้สำนักงาน  
อุตสาหกรรมจังหวัดลำพูน เพื่อดำเนินการต่อไป  
จึงเรียนมาเพื่อโปรดดำเนินการ

ขอแสดงความนับถือ





## 14. รายละเอียดการจำหน่ายแร่

ชนิดแร่	สภาพ/ คุณลักษณะ	ชื่อ/ทะเบียนของ ผู้ซื้อแร่หรือผู้ใช้แร่	เพื่อใช้ภายใน ประเทศ (ตัน)	ประเภท อุตสาหกรรมที่ นำแร่ไปใช้	เลขที่ใบเสร็จรับเงิน ค่าภาคหลวงแร่/ ลงวันที่	ค่าภาคหลวง (บาท)	เพื่อการส่งออก ต่างประเทศ (ตัน)/ค่าที่ ส่งออก
		(ยังไม่มีกรจำหน่าย)					

ลงชื่อ .....

ลงชื่อ  .....

วิศวกรควบคุม

ผู้ถือประทานบัตร/ผู้รับช่วงการดำเนินงาน/ผู้แทน

## 15. บันทึกของเจ้าหน้าที่ผู้ตรวจรายงาน

## 1) การชำระค่าภาคหลวงแร่

.....

.....

ลงชื่อผู้ตรวจสอบ.....

(.....)

เจ้าพนักงานอุตสาหกรรมแร่ประจำท้องที่

## 2) ข้อมูลการผลิตและข้อมูลทางวิชาการ

.....

.....

ลงชื่อผู้ตรวจสอบ.....

(.....)

วิศวกรเหมืองแร่ ผู้ตรวจสอบ

## 7. รายละเอียดเชื้อเพลิงที่ใช้ในเดือนนี้

- 1) น้ำมันเบนซิน..... ลิตร
- 2) น้ำมันดีเซล ..... 742..... ลิตร
- 3) น้ำมันหล่อลื่น ..... 74..... ลิตร
- 4) ไฟฟ้า ..... ยูนิต์
- 5) เชื้อเพลิงอื่น ๆ ..... ลิตร

## 8. รายละเอียดและปริมาณการใช้วัตถุระเบิดในเดือนนี้ (ถ้ามี)

- 1) วัตถุระเบิด ..... นิด / กิโลกรัม
- 2) แก๊ส ..... ดอก
- 3) ปุ๋ยแอมโมเนีย ..... กิโลกรัม
- 4) อื่น ๆ (ระบุ) .....

## 9. จำนวนพนักงานและคนงาน ..... 25..... คน

## 10. จำนวนวันทำงานในเดือนนี้ ..... วัน

## 11. ผลการปฏิบัติงานตามมาตรการป้องกันและแก้ไขผลกระทบสิ่งแวดล้อม (ถ้ามี) (รายละเอียดตามแนบ)

## 12. แผนที่แสดงการทำเหมือง (รายละเอียดตามแนบ) กรณีประทานบัตร ชนิดหินอุตสาหกรรมเพื่อซีเมนต์ และถ่านหิน ให้แนบรายละเอียดภาพถ่ายและค่าปริมาณหาปริมาณหินและแร่ที่ผลิตได้ จากผลการตรวจวัดโดยอากาศยานไร้คนขับ ประกอบด้วย

## 13. รายละเอียดการผลิตแร่

ชนิดแร่	สภาพ/ คุณลักษณะ	ยอดขาย (ตัน) (ลูกบาศก์เมตร)	ผลิตได้ (ตัน) (ลูกบาศก์เมตร)	ส่งไปแต่งแร่ (ตัน)	จำหน่ายแร่ออก (ตัน)	ยอดคงเหลือ ณ สิ้นเดือน (ตัน)
แร่อดิบ ชนิด.....						
แร่อ่อน	บล็อค	810	-	-	-	810
แร่สะอาด ชนิด						
หางแร่	ก้อนเล็ก	15,150	200			15,350



เปิดหน้าดินเพื่อตัดปลีหินอ่อน

ผู้ชำนาญการจากจีนเข้ามาดำเนินการ



ตัดแต่งปลีหินอ่อนที่อยู่บริเวณนอกจากพื้นที่



เปิดหน้าดินและเริ่มตัดปลีหินอ่อน(หินอ่อนไม่มีคุณภาพ)

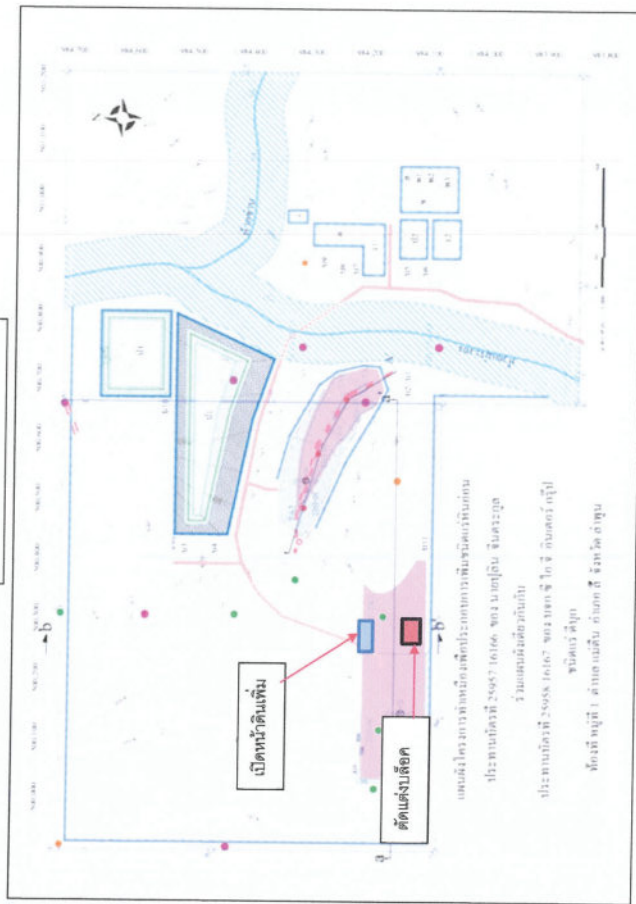





บริษัท ซี.ไอ.จี. อินเตอร์ กรุ๊ป จำกัด  
C.I.G. INTER GROUP CO., LTD.

200/15 ถนนโพธาราม ตำบลช้างเผือก อำเภอเมือง จังหวัดเชียงใหม่ 50300  
200/15 Potaram Road Chang Puak, Muang, Chiang Mai 50300 Thailand  
โทรศัพท์ (Tel.) 0-5322-6868, 0-5322-6886 โทรสาร (Fax.) 0-5322-2251, 0-5322-3993  
E-mail : goldensand 123@hotmail.com



กรมอุตสาหกรรมพื้นฐานและการเหมืองแร่

รายงานการทำเหมืองแร่ ..... กุมภาพันธุ์ ..... พ.ศ. 2568

- รายละเอียดผู้ถือประทานบัตร  
ชื่อผู้ถือประทานบัตร..... ปุณณ จันตะธรรมแผนผังเดียวกับ บกช.ซี.ไอ.จี. อินเตอร์กรุ๊ป  
ตั้งอยู่ที่ ตำบล.....แม่น้ำ..... อำเภอ.....ลำปาว..... จังหวัด.....ลำพูน.....  
ประทานบัตรสิ้นอายุ วันที่ 22 เดือน.....กันยายน..... พ.ศ. 2589
- ชื่อผู้รับช่วงการทำเหมือง.....
- ชนิดแร่.....สีบุก.....
- ชื่อวิศวกรควบคุม..... เลขที่ใบอนุญาตประกอบวิชาชีพ.....สมม.69
- เนื้อที่ที่ได้รับประทานบัตร จำนวน 2 แปลง รวมเนื้อที่ 599 ไร่ 2 งาน 73 ตารางวา  
1) เนื้อที่ทำเหมืองในพื้นที่เดิม จำนวน.....ไร่.....งาน.....ตารางวา  
2) เนื้อที่ทำเหมืองในพื้นที่ใหม่ในเดือนนี้ จำนวน 5 ไร่.....งาน.....ตารางวา  
3) รวมเนื้อที่ทำเหมือง จำนวน 5 ไร่.....งาน.....ตารางวา
- รายละเอียดเครื่องจักรและอุปกรณ์ในการทำเหมือง  
1) รถแทรกเตอร์ จำนวน.....คัน แรงม้ารวม.....คัน แรงม้า.....แรงม้า  
2) รถดั๊ก จำนวน.....คัน แรงม้ารวม.....คัน แรงม้า.....แรงม้า  
3) รถขุด จำนวน 2 คัน แรงม้ารวม.....540.....แรงม้า  
4) เครื่องอัดลม จำนวน.....คัน แรงม้ารวม.....แรงม้า  
5) เครื่องเจาะ จำนวน.....คัน แรงม้ารวม.....แรงม้า  
6) เครื่องเจาะแฉกแถมเมอร์ จำนวน.....คัน แรงม้ารวม.....แรงม้า  
7) เครื่องสูบลม จำนวน.....คัน แรงม้ารวม.....แรงม้า  
8) เครื่องสูบน้ำ จำนวน.....คัน แรงม้ารวม.....แรงม้า  
9) รถบรรทุกเทหลัง จำนวน.....คัน แรงม้ารวม.....แรงม้า  
10) รถบรรทุก จำนวน 5 คัน แรงม้ารวม.....1,300.....แรงม้า  
11) สายพานลำเลียง จำนวน.....เส้น แรงม้ารวม.....แรงม้า  
12) การขนส่งด้วยรถดสลิง จำนวน.....เส้น แรงม้ารวม.....แรงม้า  
13) โรงแต่งแร่ แรงม้ารวม.....แรงม้า  
14) เครื่องจักรและอุปกรณ์ผลิตกระแสไฟฟ้า แรงม้ารวม.....แรงม้า  
15) อื่น ๆ ..... แรงม้ารวม.....แรงม้า

๖ มีนาคม 2568

เรื่อง ส่งรายงานการทำเหมืองแร่ประจำเดือน กุมภาพันธ์ 2567

เรียน สำนักงานอุตสาหกรรมจังหวัดลำพูน

สิ่งที่ส่งมาด้วย รายงานการทำเหมืองแร่ประจำเดือน กุมภาพันธ์ 2567

ประธานมัติของ..... ซึ่งทำเหมืองร่วมแผนผังเดียวกับ บริษัท ซี.ไอ.

จ. อินเตอร์กรุ๊ป จำกัด ขอส่งรายงานการทำเหมืองแร่ประจำเดือน กุมภาพันธ์ 2567 ให้สำนักงาน

อุตสาหกรรมจังหวัดลำพูน เพื่อดำเนินการต่อไป

จึงเรียนมาเพื่อโปรดดำเนินการ



ขอแสดงความนับถือ

กรรมการผู้จัดการ



ผู้ชำนาญการจากสำนักงานเจ้าพนักงาน

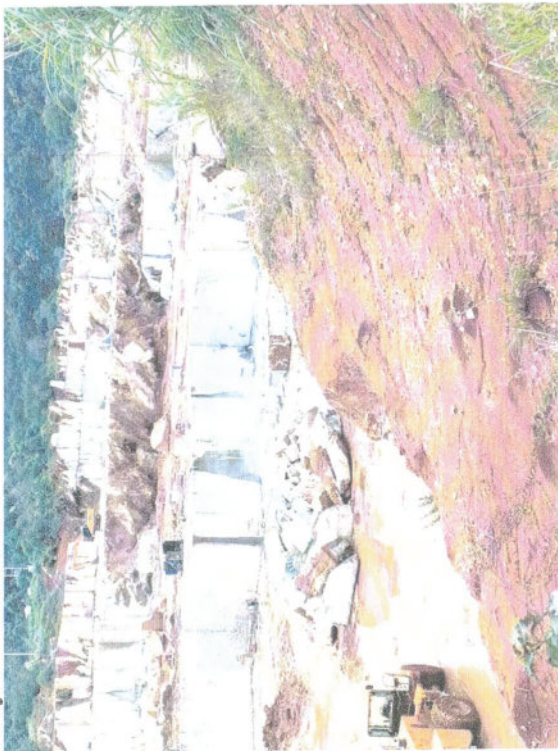

ตัดแต่งแปลงที่อยู่บริเวณนอกพื้นที่

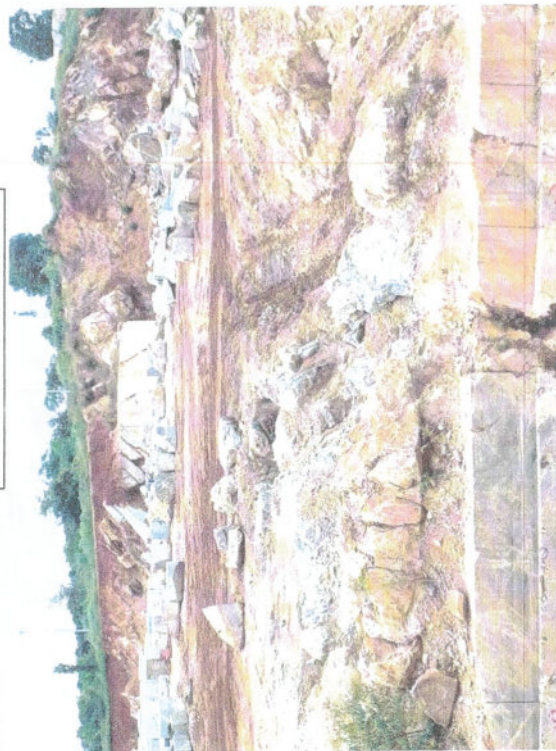

เปิดหน้าดินและเริ่มตัดแปลงหินอ่อน(หินอ่อนไม่มีคุณภาพ)

14. รายละเอียดการจำหน่ายแร่

ชนิดแร่	สภาพ/ คุณลักษณะแร่	ชื่อ/ทะเบียนของ ผู้ซื้อแร่หรือผู้ใช้แร่	เพื่อใช้ใน ประเทศ (ต้น)	ประเภท อุตสาหกรรมที่ นำแร่ไปใช้	เลขที่ใบเสร็จรับเงิน ค่าภาคหลวงแร่/ ลงวันที่	ค่าภาคหลวง (บาท)	เพื่อการส่งออก ต่างประเทศ (ต้น)/ค่าที่ ส่งออก
		(ยังไม่มีการจำหน่ายแร่)					



ลงชื่อ

วิศกรควบคุม

ลงชื่อ

ผู้สอบประทานบัตร/ผู้รับช่วงการจำหน่ายแร่

15. บันทึกของเจ้าหน้าที่ผู้ตรวจรายงาน

1) การชำระค่าภาคหลวงแร่

.....

ลงชื่อผู้ตรวจสอบ

(.....)

เจ้าพนักงานอุตสาหกรรมแร่ประจำท้องที่

2) ข้อมูลการผลิตและข้อมูลทางวิชาการ

.....

ลงชื่อผู้ตรวจสอบ

(.....)

วิศวกรเหมืองแร่ ผู้ตรวจสอบ

200/15 หมู่ 2 ต.ช้างเผือก  
อ.เมือง จ.เชียงใหม่

4. เมษายน 2568

เรื่อง ส่งรายงานการทำเหมืองประจำเดือน มีนาคม 2567  
เรียน สำนักงานอุตสาหกรรมจังหวัดลำพูน  
สิ่งที่ส่งมาด้วย รายงานการทำเหมืองประจำเดือน มีนาคม 2567

ประทานบัตรของ [REDACTED] ซึ่งทำเหมืองร่วมแผนผังเดียวกับ บริษัท ซี.เอ.

จ. อินเตอร์กรุ๊ป จำกัด ขอส่งรายงานการทำเหมืองประจำเดือน มีนาคม 2567 ให้สำนักงานอุตสาหกรรม  
จังหวัดลำพูน เพื่อดำเนินการต่อไป

จึงเรียนมาเพื่อโปรดดำเนินการ

ขอแสดงความนับถือ

[REDACTED]  
[REDACTED]

รายงานเดือน กุมภาพันธ์ 2567



เปิดหน้าดินเพื่อตัดเล็คหินอ่อน

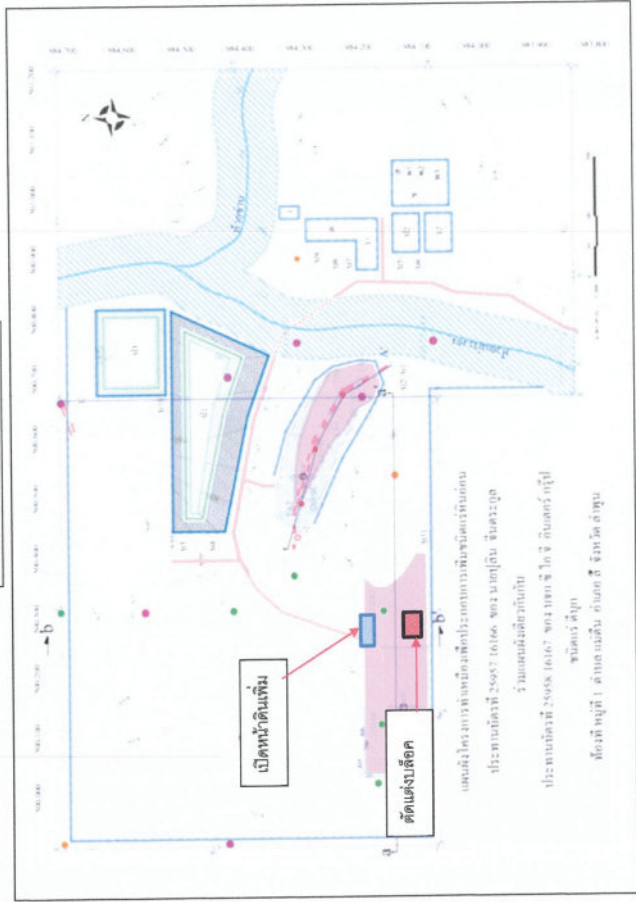





## กรมอุตสาหกรรมพื้นฐานและการเหมืองแร่

รายงานการทำเหมืองแร่ประจำปี พ.ศ. 2568

- รายละเอียดผู้ประกอบการ  
ชื่อผู้ประกอบการ..... เลขที่ใบอนุญาตประกอบวิชาชีพ..... สม.69  
ตั้งอยู่ที่ ตำบล..... อำเภอ..... จังหวัด..... สำนักงาน.....  
ประธานบริษัท..... วันที่ 22 เดือน..... พ.ศ. 2569
- ชื่อผู้ประกอบการเหมือง.....
- ชนิดแร่.....
- ชื่อวิศวกรควบคุม..... เลขที่ใบอนุญาตประกอบวิชาชีพ..... สม.69
- เนื้อที่ที่ได้รับประทานบัตร จำนวน..... 2 แปลง รวมเนื้อที่ 599 ไร่ 2 งาน 73 ตารางวา  
1) เนื้อที่ทำเหมืองในพื้นที่เดิม จำนวน..... ไร่..... งาน..... ตารางวา  
2) เนื้อที่ทำเหมืองในพื้นที่ใหม่เดือนนี้ จำนวน..... 5 ไร่..... งาน..... ตารางวา  
3) รวมเนื้อที่ทำเหมือง จำนวน..... 5 ไร่..... งาน..... ตารางวา
- รายละเอียดเครื่องจักรและอุปกรณ์ในการทำเหมือง  
1) รถแทรกเตอร์ จำนวน..... คัน แรงม้ารวม..... แรงม้า  
2) รถดัก จำนวน..... คัน แรงม้ารวม..... แรงม้า  
3) รถขุด จำนวน..... 2 คัน แรงม้ารวม..... 540 แรงม้า  
4) เครื่องอัดลม จำนวน..... คัน แรงม้ารวม..... แรงม้า  
5) เครื่องเจาะ จำนวน..... คัน แรงม้ารวม..... แรงม้า  
6) เครื่องเจาะเจาะแฉกแฉกเมอร์ จำนวน..... คัน แรงม้ารวม..... แรงม้า  
7) เครื่องสูบลม จำนวน..... คัน แรงม้ารวม..... แรงม้า  
8) เครื่องสูบน้ำ จำนวน..... คัน แรงม้ารวม..... แรงม้า  
9) รถบรรทุกหกล้อ จำนวน..... คัน แรงม้ารวม..... 1,300 แรงม้า  
10) รถบรรทุก จำนวน..... 5 คัน แรงม้ารวม..... แรงม้า  
11) สายพานลำเลียง จำนวน..... เส้น แรงม้ารวม..... แรงม้า  
12) การขนส่งด้วยล้อสลิง จำนวน..... เส้น แรงม้ารวม..... แรงม้า  
13) โรงแต่งแร่ แรงม้ารวม..... แรงม้า  
14) เครื่องจักรและอุปกรณ์ผลิตกระแสไฟฟ้า แรงม้ารวม..... แรงม้า  
15) อื่น ๆ..... แรงม้า

-2-

### 7. รายละเอียดเชื้อเพลิงที่ใช้ในเดือนนี้

- น้ำมันเบนซิน..... ลิตร
- น้ำมันดีเซล..... 825..... ลิตร
- น้ำมันหล่อลื่น..... 90..... ลิตร
- ไฟฟ้า..... ยูนิต์
- เชื้อเพลิงอื่น ๆ..... ลิตร

### 8. รายละเอียดและปริมาณการใช้วัตถุระเบิดในเดือนนี้ (ถ้ามี)

- วัตถุระเบิด..... ชนิด / กิโลกรัม
- แก๊ส..... กิโลกรัม
- ปุ๋ยแอมโมเนีย..... กิโลกรัม
- อื่น ๆ (ระบุ).....

### 9. จำนวนพนักงานและคนงาน..... 25..... คน

### 10. จำนวนวันทำงานในเดือนนี้..... วัน

### 11. ผลการปฏิบัติงานตามมาตรการป้องกันและแก้ไขผลกระทบสิ่งแวดล้อม (ถ้ามี) (รายละเอียดตามแบบ)

### 12. แผนที่จะแสดงการทำเหมือง (รายละเอียดตามแบบ) กรณีประทานบัตร ชนิดหินอุตสาหกรรมเพื่อซีเมนต์ และถ่านหิน ให้แบบรายละเอียดภาพถ่ายและการคำนวณหาปริมาณหินและแร่ที่ผลิตได้ จากผลการรังวัดโดยอากาศยานไร้คนขับประกอบด้วย

### 13. รายละเอียดการผลิตแร่

ชนิดแร่	สภาพ/คุณสมบัติ	ยอดยกมา (ตัน)	ผลิตได้ (ตัน) (ลูกบาศก์เมตร)	ส่งไปแต่งแร่ (ตัน)	จำหน่ายแร่ออก (ตัน)	ยอดคงเหลือ ณ สิ้นเดือน (ตัน)
แร้ดิบ ชนิด.....						
แร้หินอ่อน	บด	810	-	-	-	810
แร้สะอาด ชนิด						
ทางแร่	ก้อนเล็ก	15,350	400			15,750



ผู้ชำนาญการจากเงินเข้ามามีการ



ติดตั้งเสื่อค้ำที่อยู่บริเวณนอกพื้นที่



เปิดหน้าดินและเริ่มตัดเสื่อค้ำหินอ่อน(หินอ่อนไม่มีคุณภาพ)

14. รายละเอียดการจำหน่ายแร่

ชนิดแร่	สภาพ/ คุณลักษณะแร่	ชื่อ/ทะเบียนของ ผู้ซื้อแร่หรือผู้ใช้แร่	เพื่อใช้ภายใน ประเทศ (ตัน)	ประเภท อุตสาหกรรมที่ นำแร่ไปใช้	เลขที่ใบเสร็จรับเงิน ค่าภาคหลวงแร่/ ลงวันที่	ค่าภาคหลวง (บาท)	เพื่อการส่งออก ต่างประเทศ (ตัน)/ด้านที่ ส่งออก
		(ยังไม่มีกิจการจำหน่ายแร่)					

ลงชื่อ

วิศวกรรมควบคุม

ลงชื่อ

ผู้ถือประทานบัตร/ผู้รับช่วงการทำเหมือง/ผู้แทน

15. บันทึกของเจ้าหน้าที่ผู้ตรวจรายงาน

1) การชำระค่าภาคหลวงแร่

ลงชื่อผู้ตรวจสอบ

( )

เจ้านักงานอุตสาหกรรมแร่ประจำท้องที่

2) ข้อมูลการผลิตและข้อมูลทางวิชาการ

ลงชื่อผู้ตรวจสอบ

( )

วิศวกรเหมืองแร่ ผู้ตรวจสอบ

9 พฤษภาคม 2568

เรื่อง ส่งรายงานการทำเหมืองแร่ทองคำเมืองแม่ฮ่องสอน 2567  
เรียน สำนักงานอุตสาหกรรมจังหวัดลำพูน  
สิ่งที่ส่งมาด้วย รายงานการทำเหมืองแร่ทองคำเมืองแม่ฮ่องสอน 2567  
ประทานบัตรของ [REDACTED] ซึ่งทำเหมืองร่วมแผนผังเดียวกันกับ บริษัท ซี.ไอ.  
จี. อินเตอร์กรุ๊ป จำกัด ขอส่งรายงานการทำเหมืองแร่ทองคำเมืองแม่ฮ่องสอน 2567 ให้สำนักงานอุตสาหกรรม  
จังหวัดลำพูน เพื่อดำเนินการต่อไป  
จึงเรียนมาเพื่อโปรดดำเนินการ

ขอแสดงความนับถือ

[REDACTED]

[REDACTED]

รายงานเดือน มีนาคม 2568



เปิดหน้าดินเพื่อตัดปลีดินอ่อน

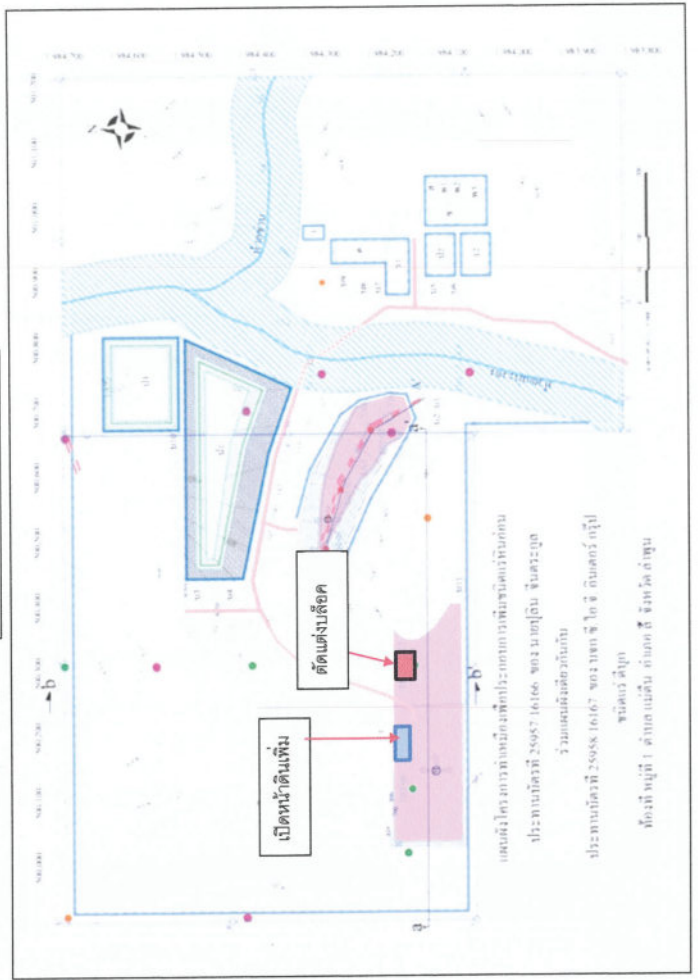





7. รายละเอียดเชื้อเพลิงที่ใช้ในเดือนนี้

- 1) น้ำมันเบนซิน.....ลิตร
- 2) น้ำมันดีเซล.....750.....ลิตร
- 3) น้ำมันหล่อลื่น.....82.....ลิตร
- 4) ไฟฟ้า.....ยูนิต์
- 5) เชื้อเพลิงอื่น ๆ.....ลิตร

8. รายละเอียดและปริมาณการใช้รถระบุเบ็ดในเดียนนี้ (ถ้ามี)

- 1) วัตถุประสงค์.....นัด / กิโลกรัม
- 2) แก๊ส.....ดอก
- 3) ปุ๋ยแอมโมเนีย.....กิโลกรัม
- 4) อื่น ๆ (ระบุ).....

9. จำนวนพนักงานและคนงาน.....25.....คน

10. จำนวนวันทำงานในเดือนนี้.....วัน

11. ผลการปฏิบัติงานตามมาตรการป้องกันและแก้ไขผลกระทบสิ่งแวดล้อม (ถ้ามี) (รายละเอียดตามแนบ)

12. แผนที่แสดงการทำงานเหมือง (รายละเอียดตามแนบ) กรณีประทานบัตร ชนิดหินอุตสาหกรรมเพื่อซีเมนต์ และถ่านหิน ให้แนบรายละเอียดภาพถ่ายและการคำนวณหาปริมาณหินและแร่ที่ผลิตได้ จากผลการรังวัดโดยอากาศยานไร้คนขับประกอบด้วย

13. รายละเอียดการผลิตแร่

ชนิดแร่	สภาพ/คุณสมบัติ	ยอดขายมา (ตัน) (ลูกบาศก์เมตร)	ผลิตได้ (ตัน) (ลูกบาศก์เมตร)	ส่งไปแต่งแร่ (ตัน)	จำหน่ายแร่ออก (ตัน)	ยอดคงเหลือ (ตัน)
แรดิบ ชนิด.....						
แร่หินอ่อน	บล็อค	810	-	-	-	810
แร่สะอาด ชนิด						
ทางแร่	ก้อนเล็ก	15,750	500			16,250

กรมอุตสาหกรรมพื้นฐานและการเหมืองแร่

รายงานการทำเหมืองประจำเดือน..... เมษายน..... พ.ศ. 2568.....

1. รายละเอียดผู้ถือประทานบัตร  
ชื่อผู้ถือประทานบัตร..... (เงิน จินตะอุตรร่วมแดนฝั่งขวา) กับ บจก ส.ไอ.จี. อินดอร์กรุ๊ป..... เลขที่ประทานบัตร 25957/16166 และ 25958/16167

ตั้งอยู่ที่ ตำบล.....แม่ตื่น.....อำเภอ.....ลำปาง.....จังหวัด.....ลำปาง.....

ประทานบัตรสิ้นอายุ วันที่ 22 เดือน.....กันยายน..... พ.ศ. 2589.....

2. ชื่อผู้รับช่วงการทำเหมือง.....

ชนิดแร่.....ดีบุก.....

3. ชื่อวิศวกรควบคุม..... เลขที่ใบอนุญาตประกอบวิชาชีพ..... สมม.69.....

5. เนื้อที่ที่ได้รับประทานบัตร จำนวน.....2.....แปลง รวมเนื้อที่.....599 ไร่.....2.....งาน.....73.....ตารางวา

1) เนื้อที่ทำเหมืองในพื้นที่เดิม จำนวน.....ไร่.....งาน.....ตารางวา

2) เนื้อที่ทำเหมืองในพื้นที่ใหม่ในเดือนนี้ จำนวน.....5 ไร่.....งาน.....ตารางวา

3) รวมเนื้อที่ทำเหมือง จำนวน.....5 ไร่.....งาน.....ตารางวา

6. รายละเอียดเครื่องจักรและอุปกรณ์ในการทำเหมือง

- 1) รถแทรกเตอร์ จำนวน.....คัน แรงม้ารวม.....แรงม้า
- 2) รถตัก จำนวน.....คัน แรงม้ารวม.....แรงม้า
- 3) รถขุด จำนวน.....2.....คัน แรงม้ารวม.....540.....แรงม้า
- 4) เครื่องอัดลม จำนวน.....คัน แรงม้ารวม.....แรงม้า
- 5) เครื่องเจาะ จำนวน.....คัน แรงม้ารวม.....แรงม้า
- 6) เครื่องเจาะเจาะแชนเนอร์ จำนวน.....คัน แรงม้ารวม.....แรงม้า
- 7) เครื่องสูบลม จำนวน.....คัน แรงม้ารวม.....แรงม้า
- 8) เครื่องสูบน้ำ จำนวน.....คัน แรงม้ารวม.....แรงม้า
- 9) รถบรรทุกเทหลัง จำนวน.....คัน แรงม้ารวม.....แรงม้า
- 10) รถบรรทุก จำนวน.....5.....คัน แรงม้ารวม.....1,300.....แรงม้า
- 11) สายพานลำเลียง จำนวน.....เส้น แรงม้ารวม.....แรงม้า
- 12) การขนส่งด้วยรถล้อ จำนวน.....เส้น แรงม้ารวม.....แรงม้า
- 13) โรงแต่งแร่ จำนวน.....เส้น แรงม้ารวม.....แรงม้า
- 14) เครื่องจักรและอุปกรณ์ผลิตกระแสไฟฟ้า
- 15) อื่น ๆ..... แรงม้ารวม.....แรงม้า



## 14. รายละเอียดการจำหน่ายแร่

ชนิดแร่	สภาพ/ คุณลักษณะแร่	ชื่อ/ทะเบียนของ ผู้ซื้อแร่หรือผู้ใช้แร่	เพื่อใช้ภายใน ประเทศ (ตัน)	ประเภท อุตสาหกรรมที่ นำแร่ไปใช้	เลขที่ใบเสร็จรับเงิน ค่าภาคหลวงแร่/ ลงวันที่	ค่าภาคหลวง (บาท)	เพื่อการส่งออก ต่างประเทศ (ตัน)/ด้านที่ ส่งออก
		(ยังไม่มีกรจำหน่ายแร่)					

ลงชื่อ .....

วิศวกรควบคุม

ลงชื่อ .....

ผู้ถือประทานบัตร/ผู้รับช่วงการทำเหมือง/ผู้แทน

## 15. บันทึกของเจ้าหน้าที่ผู้ตรวจรายงาน

1) การชำระค่าภาคหลวงแร่

.....

.....

ลงชื่อผู้ตรวจสอบ.....

(.....)

เจ้าพนักงานอุตสาหกรรมแร่ประจำท้องที่

2) ข้อมูลการผลิตและข้อมูลทางวิชาการ

.....

.....

ลงชื่อผู้ตรวจสอบ.....

(.....)

วิศวกรเหมืองแร่ ผู้ตรวจสอบ

## 14. รายละเอียดการจำหน่ายแร่

ชนิดแร่	สภาพ/ คุณลักษณะแร่	ชื่อ/ทะเบียนของ ผู้ซื้อแร่หรือผู้ใช้แร่	เพื่อใช้ภายใน ประเทศ (ตัน)	ประเภท อุตสาหกรรมที่ นำแร่ไปใช้	เลขที่ใบเสร็จรับเงิน ค่าภาคหลวงแร่/ ลงวันที่	ค่าภาคหลวง (บาท)	เพื่อการส่งออก ต่างประเทศ (ตัน)/ด้านที่ ส่งออก
		(ยังไม่มีกรจำหน่ายแร่)					

ลงชื่อ .....

วิศวกรควบคุม

ลงชื่อ X .....

ผู้ถือประทานบัตร/ผู้รับช่วงการทำเหมือง/ผู้แทน

## 15. บันทึกของเจ้าหน้าที่ผู้ตรวจรายงาน

1) การชำระค่าภาคหลวงแร่

.....

.....

ลงชื่อผู้ตรวจสอบ.....

(.....)

เจ้าพนักงานอุตสาหกรรมแร่ประจำท้องที่

2) ข้อมูลการผลิตและข้อมูลทางวิชาการ

.....

.....

ลงชื่อผู้ตรวจสอบ.....

(.....)

วิศวกรเหมืองแร่ ผู้ตรวจสอบ



รายงานเดือน เมษายน 2568



เปิดหน้าดินเพื่อตัดปลีหินอ่อน

รายงานเดือน เมษายน 2568

ผู้ชำนาญการจากจึงเข้ามาดำเนินการ



ตัดแต่งปลีหินที่อยู่บริเวณนอกจากพื้นที่



เปิดหน้าดินและเริ่มตัดปลีหินอ่อน(หินอ่อนไม่มีคุณภาพ)

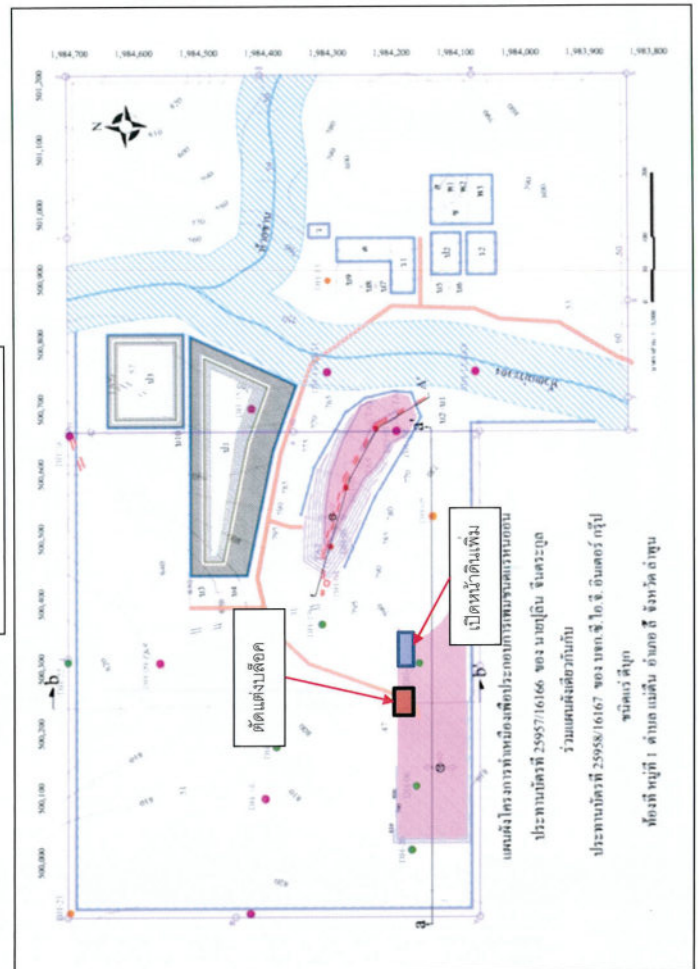





200/15 ถนนโพธาราม ตำบลช้างเผือก อำเภอเมือง จังหวัดเชียงใหม่ 50300  
200/15 Potaram Road Chang Puak, Muang, Chiang Mai 50300 Thailand  
โทรศัพท์ (Tel.) 0-5322-6868, 0-5322-6886 โทรสาร (Fax.) 0-5322-2251, 0-

E-mail : [goldensand 123 @hotmail.com](mailto:goldensand123@hotmail.com)



รายงานการทำเมืองประจำปีเดือน พฤษภาคม พ.ศ. 2568

1. รายละเอียดผู้ถือบัตรประชาชนบัตร  
ชื่อผู้ถือบัตรประชาชน..... บัตร..... บกช.อ.ไอ.อี. อิมเมจกรุ๊ป  
เลขที่ประชาชนบัตร..... 25958/16166 และ 25958/16167

ตั้งอยู่ที่ ตำบล..... อำเภอ..... จังหวัด..... ลำพูน.....

ประชาชนบัตรเสียอายุ วันที่ 22 เดือน กันยายน พ.ศ. 2589 .....

2. ชื่อผู้รับช่วงการทำงาน.....

3. ชนิดแร่..... ดินดำ.....

4. ชื่อวิศวกรควบคุม..... เลขที่ใบอนุญาตประกอบวิชาชีพ..... สสม.69

5. เมื่อที่ได้รับประชาชนบัตร จำนวน 2 แปลง รวมเนื้อที่ 599 ไร่ 2 งาน 73 ตารางวา

1) เนื้อที่ทำเหมืองในพื้นที่เดิม จำนวน ..... ไร่ ..... งาน ..... ตารางวา

2) เนื้อที่ทำเหมืองในพื้นที่ใหม่ในเดือนนี้ จำนวน 5 ไร่ ..... งาน ..... ตารางวา

3) รวมเนื้อที่ทำเหมือง จำนวน 5 ไร่ ..... งาน ..... ตารางวา

6. รายละเอียดเครื่องจักรและอุปกรณ์ในการทำเหมือง

1) รถแทรกเตอร์	จำนวน	-	คัน	แรงม้ารวม		แรงม้า
2) รถดั๊ก	จำนวน	-	คัน	แรงม้ารวม		แรงม้า
3) รถขุด	จำนวน	2	คัน	แรงม้ารวม	540	แรงม้า
4) เครื่องอัดลม	จำนวน		คัน	แรงม้ารวม		แรงม้า
5) เครื่องเจาะ	จำนวน		คัน	แรงม้ารวม	2589	แรงม้า
6) เครื่องเจาะแฉกแคมเมอร์	จำนวน		คัน	แรงม้ารวม		แรงม้า
7) เครื่องสูบลาย	จำนวน		คัน	แรงม้ารวม		แรงม้า
8) เครื่องสูบน้ำ	จำนวน		คัน	แรงม้ารวม		แรงม้า
9) รถบรรทุกแหล่ง	จำนวน		คัน	แรงม้ารวม		แรงม้า
10) รถบรรทุก	จำนวน	5	คัน	แรงม้ารวม	1,300	แรงม้า
11) สายพานลำเลียง	จำนวน		เส้น	แรงม้ารวม		แรงม้า
12) การขนส่งด้วยล้อตลิ่ง	จำนวน		เส้น	แรงม้ารวม		แรงม้า
13) โรงแต่งแร่	จำนวน		เส้น	แรงม้ารวม		แรงม้า
14) เครื่องจักรและอุปกรณ์ผลิตกระแสไฟฟ้า	จำนวน		เส้น	แรงม้ารวม		แรงม้า
15) อื่น ๆ .....	จำนวน		เส้น	แรงม้ารวม		แรงม้า

9 พฤษภาคม 2568

เรื่อง ส่งรายงานการทำเหมืองประจำปีเดือน เมษายน 2567

เรียน สำนักงานอุตสาหกรรมจังหวัดลำพูน

สิ่งที่ส่งมาด้วย รายงานการทำเหมืองประจำเดือน เมษายน 2567

ประธานบัตรของ [REDACTED] ซึ่งทำเหมืองร่วมแผนผังเดียวกันกับ บริษัท ซี.ไอ.

สจ. อินเตอร์กรุป จำกัด ขอสงวนงานการท่าเหมืองประจำปี ๒๕๖๗ ให้สำนักงานอุตสาหกรรม

จังหวัดลำพูน เพื่อดำเนินการต่อไป

จึงเรียนมาเพื่อโปรดดำเนินการ



ขอแสดงความนับถือ

กรรมการผู้จัดการ

บริษัท ซีไอเอ็มแอลไทย

จำกั้ด

14. รายละเอียดการจำหน่ายแร่

ชนิดแร่	สภาพ/ คุณลักษณะแร่	ชื่อ/ทะเบียนของ ผู้ซื้อแร่หรือผู้ใช้แร่	เพื่อใช้ภายใน ประเทศ (ต้น)	ประเภท อุตสาหกรรมที่ นำแร่ไปใช้	เลขที่ใบเสร็จรับเงิน ค่าภาคหลวงแร่/ ลงวันที่	ค่าภาคหลวง (บาท)	เพื่อการส่งออก ต่างประเทศ (ต้น)/ต้นที่ ส่งออก
		(ยังไม่มีการจำหน่ายแร่)					

นางสาว

ଅନୁପାଦ୍ୟ

ผู้ถือใบอนุญาต/ผู้รับช่วงการทำงานหรือผู้แทน

15. บันทึกของเจ้าหน้าที่ผู้ตรวจรายงาน

1) การชำระค่าภาคหลวงแร่

.....

ลงชื่อผู้ตรวจสอบ.....  
(.....)

เจ้าพนักงานอุตสาหกรรมแร่ประจำท้องที่

## 2) ข้อมูลการผลิตและข้อมูลทางวิชาการ

.....

ลงชื่อผู้ตรวจสอบ..... (.....)

วิศวกรเหมืองแร่ ผู้ตรวจสอบ

7. รายละเอียดข้อเท็จจริงในคดีนี้

- 1) น้ำมันเบนซิน.....ลิตร
- 2) น้ำมันดีเซล.....750.....ลิตร
- 3) น้ำมันหล่อลื่น.....82.....ลิตร
- 4) ไฟฟ้า..........ยูนิต
- 5) เชื้อเพลิงอื่น ๆ..........ลิตร

8. รายละเอียดและปริมาณการใช้วัตถุดิบในแต่ละปี (ถ้ามี)

- 1) วัดสระเบ็ด .....นัด / กิโลกรัม  
2) แอปเปิ้ล .....ดอก  
3) ปุ๋ยแอมโมเนีย .....กิโลกรัม  
4) อื่น ๆ (ระบุ) .....

9. จำนวนพนักงานและคนงาน ..... 25 คน
10. จำนวนวันทำงานในเดือนนี้ ..... วัน

11. ผลการปฏิบัติงานตามมาตรการป้องกันและแก้ไขผลกระทบสิ่งแวดล้อม (ถ้ามี) (รายละเอียดตามแนบ)
12. แผนที่จะแสดงการดำเนินงาน (รายละเอียดตามแนบ) กรณีประทานบัตร ชนิดหินอุตสาหกรรมเพื่อซีเมนต์ ให้แนบรายละเอียดภาพถ่ายการดำเนินงานปริมาณหินและแร่ที่ผลิตได้ จากผลการวัดโดยอากาศยานไร้คนขับประกอบด้วย

13. รายละเอียดการผลิตแร่

ชนิดแร่	สภาพ/ คุณสมบัติ	ยอดขายมา (ตัน) (ลูกบาศก์เมตร)	ผลิตได้ (ตัน) (ลูกบาศก์เมตร)	ส่งไปแต่งแร่ (ตัน)	จำหน่ายแระออก (ตัน)	ยอดคงเหลือ ณ สิ้นเดือน (ตัน)
แร้นิโด.....						
แร่นินอน	บ่อด	810	-	-	-	810
แร่นายาด ชนิด						
หน่ง	ก้อนเล็ก	15,750	500			16,250



ผู้ชำนาญการจากเงินเข้ามาดำเนินการ



ตัดแต่งบึงคุดที่อยู่บริเวณออกจากพื้นที่



เปิดหน้าดินและเริ่มตัดบึงคุดหินอ่อน(หินอ่อนไม่มีคุณภาพ)

14. รายละเอียดการจำหน่ายแร่

ชนิดแร่	สภาพ/ คุณลักษณะแร่	ชื่อ/ทะเบียนของ ผู้ซื้อแร่หรือผู้ใช้แร่	เพื่อใช้ภายใน ประเทศ (ตัน)	ประเภท อุตสาหกรรมที่ นำไปใช้	เลขที่ใบเสร็จรับเงิน ค่าภาคหลวงแร่/ รังวันที่	ค่าภาคหลวง (บาท)	เพื่อการส่งออก ต่างประเทศ (ตัน)/ด้านที่ ส่งออก
		(ยังไม่มีมีการจำหน่ายแร่)					

ลงชื่อ ..... ลงชื่อ .....  
วิศวกรควบคุม ผู้ถือประทานบัตร/ผู้รับช่วงการทำงานเหมือง/ผู้แทน



15. บันทึกของเจ้าหน้าที่ผู้ตรวจรายงาน  
1) การชำระค่าภาคหลวงแร่

ลงชื่อผู้ตรวจสอบ.....

(.....)

เจ้าพนักงานอุตสาหกรรมแร่ประจำท้องที่

2) ข้อมูลการผลิตและข้อมูลทางวิชาการ

ลงชื่อผู้ตรวจสอบ.....

(.....)

วิศวกรเหมืองแร่ ผู้ตรวจสอบ



4 มิถุนายน 2568

เรื่อง ส่งรายงานการทำเหมืองประจำเดือน พฤษภาคม 2567  
เรียน สำนักงานอุตสาหกรรมจังหวัดลำพูน  
สิ่งที่ส่งมาด้วย รายงานการทำเหมืองประจำเดือน พฤษภาคม 2567

ประทานบัตรของ [REDACTED] ซึ่งทำเหมืองร่วมแผนผังเดียวกับ บริษัท ซี.ไอ.  
จ. อินเตอร์กรุ๊ป จำกัด ขอส่งรายงานการทำเหมืองประจำเดือน พฤษภาคม 2567 ให้สำนักงาน  
อุตสาหกรรมจังหวัดลำพูน เพื่อดำเนินการต่อไป  
จึงเรียนมาเพื่อโปรดดำเนินการ

ขอแสดงความนับถือ

[REDACTED]

[REDACTED]

กรรมการผู้จัดการ

รายงานเดือน เมษายน 2568



เปิดหน้าดินเพื่อตัดบดหินอ่อน

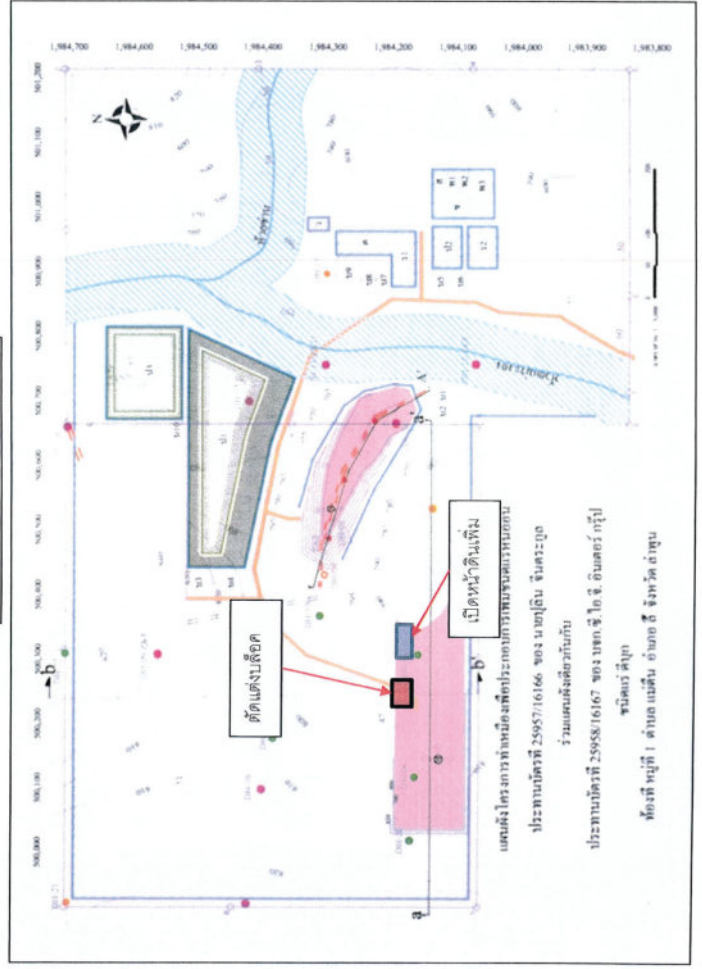





7. รายละเอียดเชื้อเพลิงที่ใช้ในเดือนนี้

- 1) น้ำมันเบนซิน.....ลิตร  
2) น้ำมันดีเซล.....850.....ลิตร  
3) น้ำมันหล่อลื่น.....95.....ลิตร  
4) ไฟฟ้า.....ยูนิต์  
5) เชื้อเพลิงอื่น ๆ.....ลิตร

8. รายละเอียดและปริมาณการใช้วัตถุระเบิดในเดือนนี้ (ถ้ามี)

- 1) วัตถุระเบิด.....ชนิด / กิโลกรัม  
2) แก๊ส.....ดอก  
3) ปุ๋ยแอมโมเนีย.....กิโลกรัม  
4) อื่น ๆ (ระบุ).....

9. จำนวนพนักงานและคนงาน.....25.....คน

10. จำนวนวันทำงานในเดือนนี้.....วัน

11. ผลการปฏิบัติงานตามมาตรการป้องกันและแก้ไขผลกระทบสิ่งแวดล้อม (ถ้ามี) (รายละเอียดตามแนบ)

12. แผนที่แสดงการทำเหมือง (รายละเอียดตามแนบ) กรณีประทานบัตร ขนหินอุตสาหกรรมเพื่อซีเมนต์ และถ่านหิน ให้แนบรายละเอียดภาพถ่ายและผลการคำนวณหาปริมาณหินและแร่ที่ผลิตได้จากผลการรังวัดโดยอากาศยานไร้คนขับประกอบด้วย

13. รายละเอียดการผลิตแร่

ชนิดแร่	สภาพ/คุณสมบัติ	ยอดขาย (ตัน) (ลูกบาศก์เมตร)	ผลิตได้ (ตัน) (ลูกบาศก์เมตร)	ส่งไปแต่งแร่ (ตัน)	จำหน่ายแร่ออก (ตัน)	ยอดคงเหลือ ณ สิ้นเดือน (ตัน)
แรดิบ ชนิด.....						
แร่หินอ่อน	บล็อค	810	-	-	-	810
แร่สะอาด ชนิด						
ทางแร่	ก้อนเล็ก	16,250	320			16,570

กรมอุตสาหกรรมพื้นฐานและการเหมืองแร่

รายงานการทำเหมืองประจำเดือน.....พฤษภาคม.....พ.ศ. 2568.....

1. รายละเอียดผู้ถือประทานบัตร.....  
ชื่อผู้ถือประทานบัตร.....  
ตั้งอยู่ที่ ตำบล.....อำเภอ.....จังหวัด.....  
จำนวน.....ไร่.....งาน.....ตารางวา.....  
เลขที่ประทานบัตร.....25957/16166 และ 25958/16167.....

2. ชื่อผู้รับช่วงการทำเหมือง.....  
จำนวน.....ไร่.....งาน.....ตารางวา.....  
เลขที่ใบอนุญาตประกอบวิชาชีพ.....

3. ชนิดแร่.....  
จำนวน.....ไร่.....งาน.....ตารางวา.....

4. ชื่อวิศวกรผู้ควบคุม.....  
จำนวน.....ไร่.....งาน.....ตารางวา.....

5. เนื้อที่ที่ทำเหมืองในพื้นที่เดิม.....  
จำนวน.....ไร่.....งาน.....ตารางวา.....

6. รายละเอียดเครื่องจักรและอุปกรณ์ในการทำเหมือง.....

- 1) รถแทรกเตอร์.....จำนวน.....คัน.....แรงม้า.....  
2) รถดั๊ก.....จำนวน.....คัน.....แรงม้า.....  
3) รถขุด.....จำนวน.....คัน.....แรงม้า.....  
4) เครื่องอัดลม.....จำนวน.....คัน.....แรงม้า.....  
5) เครื่องเจาะ.....จำนวน.....คัน.....แรงม้า.....  
6) เครื่องเจาะเจาะแฉก.....จำนวน.....คัน.....แรงม้า.....  
7) เครื่องสูบลม.....จำนวน.....คัน.....แรงม้า.....  
8) เครื่องสูบน้ำ.....จำนวน.....คัน.....แรงม้า.....  
9) รถบรรทุก.....จำนวน.....คัน.....แรงม้า.....  
10) รถบรรทุก.....จำนวน.....คัน.....แรงม้า.....  
11) สายพานลำเลียง.....จำนวน.....เส้น.....แรงม้า.....  
12) การขนส่งด้วยรถบรรทุก.....จำนวน.....คัน.....แรงม้า.....  
13) โรงแต่งแร่.....จำนวน.....คัน.....แรงม้า.....  
14) เครื่องจักรและอุปกรณ์ผลิตกระแสไฟฟ้า.....จำนวน.....คัน.....แรงม้า.....  
15) อื่น ๆ.....จำนวน.....คัน.....แรงม้า.....



ผู้ชำนาญการจากจังหวัดกำแพงเพชร



ตัดแต่งบล็อคลูกที่อยู่บริเวณนอกจากพื้นที่



เปิดหน้าดินและเริ่มตัดบล็อกหินอ่อน(หินอ่อนไม่มีคุณภาพ)

14. รายละเอียดการจำหน่ายแร่

ชนิดแร่	สภาพ/ คุณลักษณะแร่	ชื่อ/ทะเบียนของ ผู้ซื้อแร่หรือผู้ใช้แร่	เพื่อใช้ภายใน ประเทศ (ตัน)	ประเภท อุตสาหกรรมที่ นำแร่ไปใช้	เลขที่ใบเสร็จรับเงิน ค่าภาคหลวงแร่/ ลงวันที่	ค่าภาคหลวง (บาท)	เพื่อการส่งออก ต่างประเทศ (ตัน)/ค่าที่ ส่งออก
		(ยังไม่มีการจำหน่าย)					

ลงชื่อ .....

วิศวกรควบคุม

ลงชื่อ X

ผู้ถือประทานบัตร/ผู้รับช่วงการทำเหมือง/ผู้แทน

15. บันทึกของเจ้าหน้าที่ผู้ตรวจรายงาน

1) การชำระค่าภาคหลวงแร่

.....  
.....

ลงชื่อผู้ตรวจสอบ.....

(.....)

เจ้าพนักงานอุตสาหกรรมแร่ประจำท้องที่

2) ข้อมูลการผลิตและข้อมูลทางวิชาการ

.....  
.....

ลงชื่อผู้ตรวจสอบ.....

(.....)

วิศวกรเหมืองแร่ ผู้ตรวจสอบ





**บริษัท ซี.ไอ.จี. อินเตอร์กรุ๊ป จำกัด**  
**C.I.G. INTER GROUP CO., LTD.**

200/15 ถนนโพธาราม ตำบลช้างเผือก อำเภอเมือง จังหวัดเชียงใหม่ 50300  
200/15 Polaram Road Chang Puak, Muang, Chiang Mai 50300 Thailand.  
โทรศัพท์ (Tel.) 0-5322-1866, 0-5322-3993, 0-5321-9633 โทรสาร (Fax.) 0-5322-2251  
E-mail : goldensand 123 @hotmail.com

MM-N03

4 มิถุนายน 2568

เรื่อง ส่งรายงานการทำเหมืองประจำเดือน พฤษภาคม 2567

เรียน สำนักงานอุตสาหกรรมจังหวัดลำพูน

สิ่งที่ส่งมาด้วย รายงานการทำเหมืองประจำเดือน พฤษภาคม 2567

ประธานบัตรของ [REDACTED] ซึ่งทำเหมืองร่วมแผนผังเดียวกันกับ บริษัท ซี.ไอ.

จี. อินเตอร์กรุ๊ป จำกัด ขอส่งรายงานการทำเหมืองประจำเดือน พฤษภาคม 2567 ให้สำนักงาน

อุตสาหกรรมจังหวัดลำพูน เพื่อดำเนินการต่อไป

จึงเรียนมาเพื่อโปรดดำเนินการ

ขอแสดงความนับถือ

[REDACTED]



กรรมการผู้จัดการ

รายงานเดือน พฤษภาคม 2568



เปิดหน้าดินเพื่อตัดบล็อกหินอ่อน

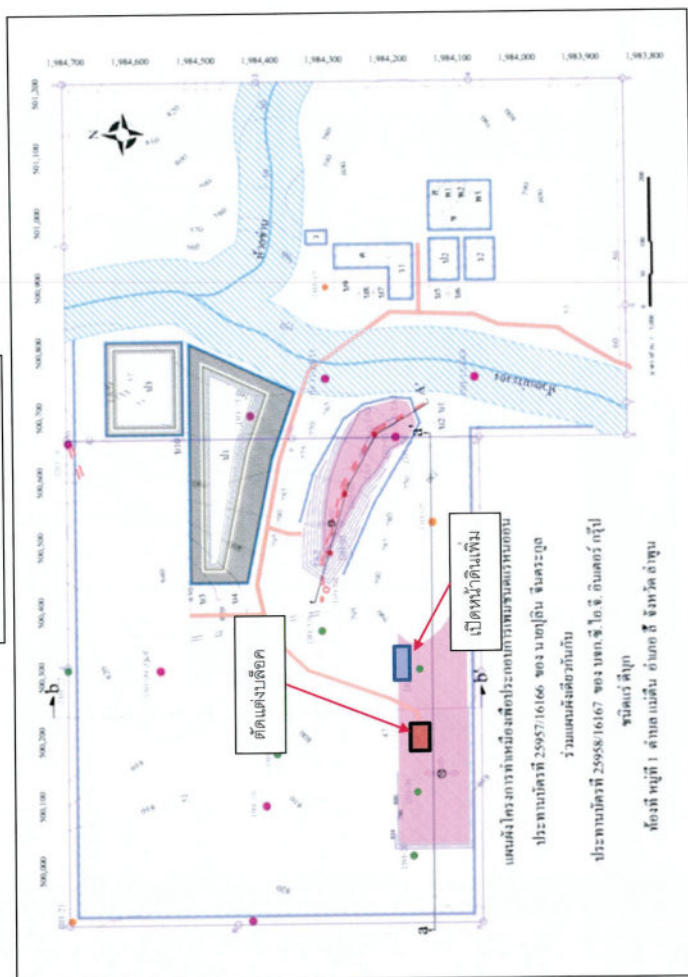

น.16/24



7. รายละเอียดเชื้อเพลิงที่ใช้ในเดือนนี้

- 1) น้ำมันเบนซิน.....ลิตร  
2) น้ำมันดีเซล.....850.....ลิตร  
3) น้ำมันหล่อลื่น.....95.....ลิตร  
4) ไฟฟ้า.....ยูนิต์  
5) เชื้อเพลิงอื่น ๆ.....ลิตร

8. รายละเอียดและปริมาณการใช้วัตถุระเบิดในเดือนนี้ (ถ้ามี)

- 1) วัตถุระเบิด.....นัด / กิโลกรัม  
2) แก๊ส.....ดอก  
3) ปุ๋ยแอมโมเนีย.....กิโลกรัม  
4) อื่น ๆ (ระบุ).....

9. จำนวนพนักงานและคนงาน.....25.....คน

10. จำนวนวันทำงานในเดือนนี้.....วัน

11. ผลการปฏิบัติงานตามมาตรการป้องกันและแก้ไขผลกระทบสิ่งแวดล้อม (ถ้ามี) (รายละเอียดตามแนบ)

12. แผนที่แสดงการทำเหมือง (รายละเอียดตามแนบ) กรณีขุดหินเพื่อซีเมนต์ และถ่านหิน ให้แบบรายละเอียดภาพถ่ายและการคำนวณหาปริมาณหินและแร่ที่ผลิตได้จากผลการรังวัดโดยอากาศยานไร้คนขับประกอบด้วย

13. รายละเอียดการผลิตแร่

ชนิดแร่	สภาพ/คุณสมบัติ	ยอดขาย (ตัน) (ลูกค้าโดยตรง)	ผลิตได้ (ตัน) (ลูกค้าโดยตรง)	ส่งไปแต่งแร่ (ตัน)	จำหน่ายแร่ออก (ตัน)	ยอดคงเหลือ ณ สิ้นเดือน (ตัน)
แรดิบ ชนิด.....						
แรหินอ่อน	บล็อก	810	-	-	-	810
แรสะอาด ชนิด						
ทางแร่	ก้อนเล็ก	16,250	320			16,570

กรมอุตสาหกรรมพื้นฐานและการเหมืองแร่

รายงานการทำเหมืองประจำเดือน.....พ.ศ. ....2568.....

1. รายละเอียดผู้ถือใบอนุญาต  
ชื่อผู้ถือใบอนุญาต.....  
ตั้งอยู่ที่ ตำบล.....แมต.....อำเภอ.....ส.....จังหวัด.....ลำพูน.....  
ประธานบัตรสำเนา วันที่.....22.....เดือน.....กันยายน.....พ.ศ. ....2589.....  
2. ชื่อผู้รับช่วงการทำเหมือง.....  
3. ชนิดแร่.....หิน.....  
4. ชื่อวิศวกรผู้ควบคุม.....เลขที่ใบอนุญาตประกอบวิชาชีพ.....  
5. เนื้อที่ที่ได้รับประทานบัตร จำนวน.....2.....แปลง รวมเนื้อที่.....ไร่.....2.....งาน.....73.....ตารางวา  
1) เนื้อที่ทำเหมืองในพื้นที่เดิม จำนวน.....ไร่.....งาน.....ตารางวา  
2) เนื้อที่ทำเหมืองในพื้นที่ใหม่ในเดือนนี้ จำนวน.....ไร่.....งาน.....ตารางวา  
3) รวมเนื้อที่ทำเหมือง จำนวน.....ไร่.....งาน.....ตารางวา  
6. รายละเอียดเครื่องจักรและอุปกรณ์ในการทำเหมือง  
1) รถแทรกเตอร์ จำนวน.....คัน แรงม้ารวม.....แรงม้า  
2) รถตัก จำนวน.....คัน แรงม้ารวม.....แรงม้า  
3) รถพุด จำนวน.....คัน แรงม้ารวม.....540.....แรงม้า  
4) เครื่องอัดลม จำนวน.....คัน แรงม้ารวม.....แรงม้า  
5) เครื่องเจาะ จำนวน.....คัน แรงม้ารวม.....แรงม้า  
6) เครื่องเจาะเจาะแฉกแฉกเบอร์ จำนวน.....คัน แรงม้ารวม.....แรงม้า  
7) เครื่องสูบลม จำนวน.....คัน แรงม้ารวม.....แรงม้า  
8) เครื่องสูบน้ำ จำนวน.....คัน แรงม้ารวม.....แรงม้า  
9) รถบรรทุกขนาดเล็ก จำนวน.....คัน แรงม้ารวม.....แรงม้า  
10) รถบรรทุก จำนวน.....คัน แรงม้ารวม.....1,300.....แรงม้า  
11) สายพานลำเลียง จำนวน.....เส้น แรงม้ารวม.....แรงม้า  
12) การขนส่งด้วยล้อเลื่อน จำนวน.....เส้น แรงม้ารวม.....แรงม้า  
13) โรงแต่งแร่ แรงม้ารวม.....แรงม้า  
14) เครื่องจักรและอุปกรณ์ผลิตกระแสไฟฟ้า แรงม้ารวม.....แรงม้า  
15) อื่น ๆ ..... แรงม้ารวม.....แรงม้า





ตั้งแต่งบลิ๊อคที่อยู่ผิวบนออกจากพื้นที่



เปิดหน้าดินและเริ่มตัดปลอกหินอ่อน(หินอ่อนไม่มีคุณภาพ)

ชนิดแร่	สภาพ/ คุณลักษณะแร่	ชื่อ/ทะเบียนของ ผู้ซื้อแร่หรือผู้ใช้แร่	เพื่อศึกษาใน ประเทศ (ต้น)	ประเภท อุตสาหกรรมที่ นำแร่ไปใช้	เลขที่ใบเสร็จรับเงิน ค่าภาคหลวงแร่/ ลงวันที่	คำภาคหลวง (บาท)	เพื่อการส่งออก ต่างประเทศ (ต้น)/ค่าที่ ส่งออก
		(ยังไม่มีการจำหน่ายแร่)					

लग्ना

ลงชื่อ..... X

วิศวะกรควบคุม

ผู้ประสานงาน/ผู้รับช่วงการทำงาน/ผู้แทน

15. บันทึกของเจ้าหน้าที่ผู้ตรวจรายงาน

1) การชำระค่าภาคหลวงแร่

**ลงชื่อผู้ตรวจสอบ.....**

(.....)

เจ้าพนักงานอุตสาหกรรมแร่ประจำท้องที่

2) ข้อมูลการผลิตและข้อมูลทางวิชาการ

**ลงชื่อผู้ตรวจสอบ.....**

(.....)

วิศวกรเหมืองแร่ ผู้ตรวจสอบ



200/15 หมู่ 2 ต.ช้างเผือก อ.เมือง จ.เชียงใหม่

๔ กรกฎาคม 2568

เรื่อง ส่งรายงานการทำเหมืองประจำเดือน มิถุนายน 2568  
เรียน สำนักงานอุตสาหกรรมจังหวัดลำพูน  
สิ่งที่ส่งมาด้วย รายงานการทำเหมืองประจำเดือน มิถุนายน 2568

ประธานบัตรของ [REDACTED] ซึ่งทำเหมืองร่วมแผนผังเดียวกันกับ บริษัท ซี.ไอ.  
จี. อินเตอร์กรุ๊ป จำกัด ขอส่งรายงานการทำเหมืองประจำเดือน มิถุนายน 2568 ให้สำนักงาน  
อุตสาหกรรมจังหวัดลำพูน เพื่อดำเนินการต่อไป  
จึงเรียนมาเพื่อโปรดดำเนินการ

ขอแสดงความนับถือ

[REDACTED]

[REDACTED]

รายงานเดือน พฤษภาคม 2568



เปิดหน้าดินเพื่อตัดบล็อกหินอ่อน

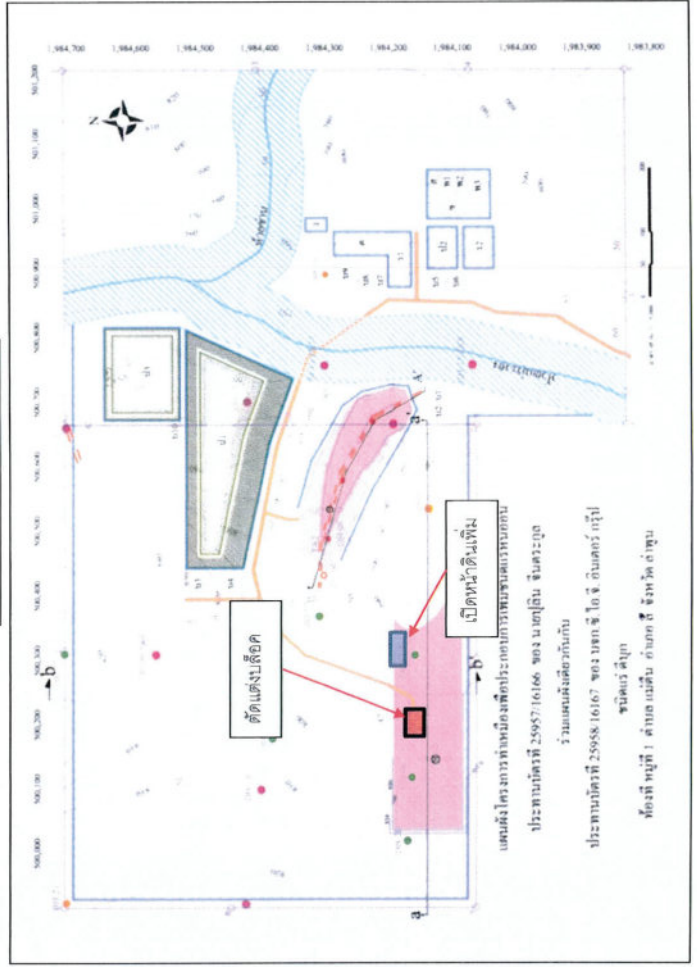





## กรมอุตสาหกรรมพื้นฐานและการเหมืองแร่

รายงานการทำเหมืองแร่ ..... มัธยมศึกษา ..... พ.ศ. 2568

- รายละเอียดผู้ถือประทานบัตร  
ชื่อผู้ถือประทานบัตร ..... เลขที่ใบอนุญาตประกอบวิชาชีพ ..... สม.69  
ตั้งอยู่ที่ ตำบล ..... อำเภอ ..... จังหวัด ..... อำเภอ ..... จังหวัด ..... อำเภอ ..... จังหวัด .....  
ประธานบัตรสิ้นอายุ วันที่ ..... เดือน ..... พ.ศ. 2589
- ชื่อผู้รับช่วงการทำเหมืองแร่
- ชนิดแร่ ..... ดิน
- ชื่อวิศวกรผู้ควบคุม ..... เลขที่ใบอนุญาตประกอบวิชาชีพ ..... สม.69
- เนื้อที่ที่ได้รับประทานบัตร จำนวน ..... 2 ..... แปลง รวมเนื้อที่ 599 ไร่ 2 งาน 73 ตารางวา  
1) เนื้อที่ทำเหมืองในพื้นที่เดิม จำนวน ..... ไร่ ..... งาน ..... ตารางวา  
2) เนื้อที่ทำเหมืองในพื้นที่ใหม่ในเดือนนี้ จำนวน ..... 5 ..... ไร่ ..... งาน ..... ตารางวา  
3) รวมเนื้อที่ทำเหมือง จำนวน ..... 5 ..... ไร่ ..... งาน ..... ตารางวา
- รายละเอียดเครื่องจักรและอุปกรณ์ในการทำเหมือง  
1) รถแทรกเตอร์ จำนวน ..... คัน แรงม้ารวม ..... แรงม้า  
2) รถตัก จำนวน ..... คัน แรงม้ารวม ..... แรงม้า  
3) รถขุด จำนวน ..... 2 ..... คัน แรงม้ารวม ..... 540 ..... แรงม้า  
4) เครื่องอัดลม จำนวน ..... คัน แรงม้ารวม ..... แรงม้า  
5) เครื่องเจาะ จำนวน ..... คัน แรงม้ารวม ..... แรงม้า  
6) เครื่องเจาะแฉกแฉกเบอร์ จำนวน ..... คัน แรงม้ารวม ..... แรงม้า  
7) เครื่องสูบลม จำนวน ..... คัน แรงม้ารวม ..... แรงม้า  
8) เครื่องสูบน้ำ จำนวน ..... คัน แรงม้ารวม ..... แรงม้า  
9) รถบรรทุกเทหลัง จำนวน ..... คัน แรงม้ารวม ..... แรงม้า  
10) รถบรรทุก จำนวน ..... คัน แรงม้ารวม ..... 1,300 ..... แรงม้า  
11) สายพานลำเลียง จำนวน ..... 5 ..... คัน แรงม้ารวม ..... แรงม้า  
12) การขนส่งด้วยรถล้อสอง จำนวน ..... คัน แรงม้ารวม ..... แรงม้า  
13) โรงแต่งแร่ จำนวน ..... คัน แรงม้ารวม ..... แรงม้า  
14) เครื่องจักรและอุปกรณ์ผลิตกระแสไฟฟ้า จำนวน ..... คัน แรงม้ารวม ..... แรงม้า  
15) อื่น ๆ ..... แรงม้ารวม ..... แรงม้า

-2-

- รายละเอียดเชื้อเพลิงที่ใช้ในเดือนนี้  
1) น้ำมันเบนซิน ..... ลิตร  
2) น้ำมันดีเซล ..... 785 ..... ลิตร  
3) น้ำมันหล่อลื่น ..... 65 ..... ลิตร  
4) ไฟฟ้า ..... ยูนิต์  
5) เชื้อเพลิงอื่น ๆ ..... ลิตร
- รายละเอียดและปริมาณการใช้วัตถุระเบิดในเดือนนี้ (ถ้ามี)  
1) วัตถุระเบิด ..... นิต / กิโลกรัม  
2) แก๊ส ..... ดอก  
3) ปุ๋ยแอมโมเนีย ..... กิโลกรัม  
4) อื่น ๆ (ระบุ) .....
- จำนวนพนักงานและคนงาน ..... 25 ..... คน
- จำนวนวันทำงานในเดือนนี้ ..... วัน
- ผลการปฏิบัติงานตามมาตรการป้องกันและแก้ไขผลกระทบสิ่งแวดล้อม (ถ้ามี) (รายละเอียดตามแนบ)
- แผนที่แสดงการทำเหมือง (รายละเอียดตามแนบ) กรณีประทานบัตร ชนิดหินอุตสาหกรรมเพื่อซีเมนต์ และถ่านหิน ให้  
แนบบรายละเอียดภาพถ่ายและการคำนวณหาปริมาณหินและแร่ที่ผลิตได้ จากผลการรังวัดโดยอากาศยานไร้คนขับ  
ประกอบด้วย

### 13. รายละเอียดการผลิตแร่

ชนิดแร่	สภาพ/ คุณสมบัติ	ยอดขาย (ลูกบาศก์เมตร)	ผลิตได้ (ลูกบาศก์เมตร)	ส่งไปแต่งแร่ (ตัน)	จำหน่ายส่งออก (ตัน)	ยอดคงเหลือ ณ สิ้นเดือน (ตัน)
แร้ดิบ ชนิด.....						
แร้หินอ่อน	บดอัด	810	-	-	-	810
แร้สะอาด ชนิด						
ทางแร่	ก้อนเล็ก	16,570	270			16,840

รายงานเดือน มิถุนายน 2568

ผู้ชำนาญการจากเงินเข้ามาดำเนินการ



ตัดแต่งบัสซอคที่อยู่บริเวณออกจากพื้นที่



เปิดหน้าดินและเริ่มตัดบัสซอคหินอ่อน(หินอ่อนไม่มีคุณภาพ)

14. รายละเอียดการจำหน่ายแร่

ชนิดแร่	สภาพ/ คุณลักษณะแร่	ชื่อ/ทะเบียนของ ผู้ซื้อแร่หรือผู้ใช้แร่	เพื่อใช้ภายใน ประเทศ (ตัน)	ประเภท อุตสาหกรรมที่ นำไปใช้	เลขที่ใบเสร็จรับเงิน ค่าภาคหลวงแร่/ ลงวันที่	ค่าภาคหลวง (บาท)	เพื่อการส่งออก ต่างประเทศ (ตัน)/ค่าที่ ส่งออก
		(ยังไม่มีกรจำหน่ายแร่)					

ลงชื่อ .....  
วิศวกรควบคุม

ลงชื่อ .....  
ผู้ถือประทานบัตร/ผู้รับช่วงการทำเหมือง/ผู้แทน

15. บันทึกของเจ้าหน้าที่ผู้ตรวจรายงาน

1) การชำระค่าภาคหลวงแร่

ลงชื่อผู้ตรวจสอบ.....

(.....)

เจ้าพนักงานอุตสาหกรรมแร่ประจำท้องที่

2) ข้อมูลการผลิตและข้อมูลทางวิชาการ

ลงชื่อผู้ตรวจสอบ.....

(.....)

วิศวกรเหมืองแร่ ผู้ตรวจสอบ





**บริษัท ซี.ไอ.จี. อินเตอร์กรุ๊ป จำกัด**  
**C.I.G. INTER GROUP CO., LTD.**

200/15 ถนนโพธาราม ตำบลช้างเผือก อำเภอเมือง จังหวัดเชียงใหม่ 50300  
200/15 Polaram Road Chang Puak, Muang, Chiang Mai 50300 Thailand.  
โทรศัพท์ (Tel.) 0-5322-1866, 0-5322-3993, 0-5321-9633 โทรสาร (Fax.) 0-5322-2251  
E-mail : goldensand 123@hotmail.com

MM-N03

✶ กรกฎาคม 2568

เรื่อง ส่งรายงานการทำเหมืองประจำเดือน มิถุนายน 2568  
เรียน สำนักงานอุตสาหกรรมจังหวัดลำพูน  
สิ่งที่ส่งมาด้วย รายงานการทำเหมืองประจำเดือน มิถุนายน 2568

ประทานบัตรของ [REDACTED] ซึ่งทำเหมืองร่วมแผนผังเดียวกันกับ บริษัท ซี.ไอ.  
จี. อินเตอร์กรุ๊ป จำกัด ขอส่งรายงานการทำเหมืองประจำเดือน มิถุนายน 2568 ให้สำนักงานอุตสาหกรรม  
จังหวัดลำพูน เพื่อดำเนินการต่อไป  
จึงเรียนมาเพื่อโปรดดำเนินการ



ขอแสดงความนับถือ

[REDACTED]

[REDACTED]

กรรมการผู้จัดการ

รายงานเดือน มิถุนายน 2568



เปิดหน้าดินเพื่อตัดเบ็ดหินอ่อน

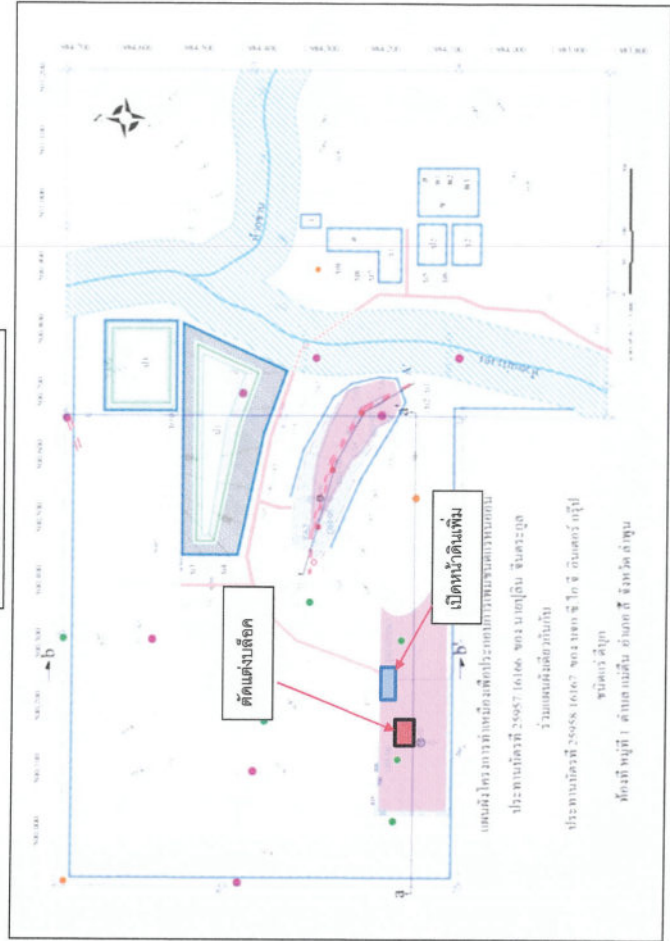

น.16/30



กรมอุตสาหกรรมพื้นฐานและการเหมืองแร่

รายงานการทำเหมืองแร่ประจำปี ..... มิถุนายน ..... พ.ศ. 2588

- รายละเอียดผู้ถือประทานบัตร  
ชื่อผู้ถือประทานบัตร..... เลขที่ประทานบัตร 25957/16166 และ 25958/16167  
ตั้งอยู่ที่ ตำบล..... อำเภอ..... จังหวัด.....  
ประธานบัตรสิ้นอายุ วันที่ 22 เดือน..... กันยายน พ.ศ. 2589  
ชื่อผู้รับช่วงการทำเหมือง.....  
3. ชนิดแร่.....  
4. ชื่อวิศวกรผู้ควบคุม..... เลขที่ใบอนุญาตประกอบวิชาชีพ.....  
5. เนื้อที่ที่ได้รับประทานบัตร จำนวน 2 แปลง รวมเนื้อที่ 599 ไร่ 2 งาน 73 ตารางวา  
1) เนื้อที่ทำเหมืองในพื้นที่เดิม จำนวน ไร่ งาน ตารางวา  
2) เนื้อที่ทำเหมืองในพื้นที่ใหม่ในตอนนี้ จำนวน 5 ไร่ งาน ตารางวา  
3) รวมเนื้อที่ทำเหมือง จำนวน 5 ไร่ งาน ตารางวา
- รายละเอียดเครื่องจักรและอุปกรณ์ในการทำเหมือง  
1) รถแทรกเตอร์ จำนวน คัน แรงม้ารวม ..... แรงม้า  
2) รถดัก จำนวน คัน แรงม้ารวม ..... แรงม้า  
3) รถขุด จำนวน 2 คัน แรงม้ารวม ..... 540 ..... แรงม้า  
4) เครื่องอัดลม จำนวน คัน แรงม้ารวม ..... แรงม้า  
5) เครื่องเจาะ จำนวน คัน แรงม้ารวม ..... แรงม้า  
6) เครื่องเจาะเจาะแฉกแชนเนอร์ จำนวน คัน แรงม้ารวม ..... แรงม้า  
7) เครื่องสูบลม จำนวน คัน แรงม้ารวม ..... แรงม้า  
8) เครื่องสูบน้ำ จำนวน คัน แรงม้ารวม ..... แรงม้า  
9) รถบรรทุกพ่วง จำนวน คัน แรงม้ารวม ..... แรงม้า  
10) รถบรรทุก จำนวน 5 คัน แรงม้ารวม ..... 1,300 ..... แรงม้า  
11) สายพานลำเลียง จำนวน เส้น แรงม้ารวม ..... แรงม้า  
12) การขนส่งด้วยล้อรถล้อ จำนวน คัน แรงม้ารวม ..... แรงม้า  
13) โรงแต่งแร่ จำนวน คัน แรงม้ารวม ..... แรงม้า  
14) เครื่องจักรและอุปกรณ์ผลิตกระแสไฟฟ้า  
15) อื่น ๆ ..... แรงม้ารวม ..... แรงม้า

-2-

7. รายละเอียดเชื้อเพลิงที่ใช้ในเดือนนี้

- น้ำมันเบนซิน ..... ลิตร
- น้ำมันดีเซล ..... 785 ..... ลิตร
- น้ำมันหล่อลื่น ..... 65 ..... ลิตร
- ไฟฟ้า ..... ยูนิต์
- เชื้อเพลิงอื่น ๆ ..... ลิตร

8. รายละเอียดและปริมาณการใช้วัตถุระเบิดในเดือนนี้ (ถ้ามี)

- วัตถุระเบิด ..... นิต / กิโลกรัม
- แท่ง ..... ดอก
- ปุ๋ยแอมโมเนีย ..... กิโลกรัม
- อื่น ๆ (ระบุ) .....

9. จำนวนพนักงานและคนงาน ..... 25 ..... คน

10. จำนวนวันทำงานในเดือนนี้ ..... วัน

11. ผลการปฏิบัติงานตามมาตรการป้องกันและแก้ไขผลกระทบสิ่งแวดล้อม (ถ้ามี) (รายละเอียดตามแนบ)

12. แผนที่แสดงการทำเหมือง (รายละเอียดตามแนบ) กรณีประทานบัตร ชนิดอุตสาหกรรมเพื่อซีเมนต์ และถ่านหิน ให้แนบรายละเอียดสภาพถ่านหินปริมาณที่ผลิตได้ จากผลการวิจัยโดยอากาศยานไร้คนขับประกอบด้วย

13. รายละเอียดการผลิตแร่

ชนิดแร่	สภาพ/คุณสมบัติของแร่	ยอดกษา (กษา) (ลูกบาศก์เมตร)	ผลิตได้ (กษา) (ลูกบาศก์เมตร)	ส่งไปแต่งแร่ (ตัน)	จำหน่ายแร่ (ตัน)	ยอดคงเหลือ ณ สิ้นเดือน (ตัน)
แร่ดิบ ชนิด.....						
แร่หินอ่อน	บ็อค	810	-	-	-	810
แร่สะอาด ชนิด						
ทางแร่	ก้อนเล็ก	16,570	270			16,840



ผู้ชำนาญการจากสำนักงานด้านเนินการ



ตัดแต่งบล็อคดีอยู่บริเวณออกจากพื้นที่



เปิดหน้าดินและเริ่มตัดเลือกหินอ่อน(หินอ่อนไม่มีคุณภาพ)

14. รายละเอียดการจำหน่ายแร่

ชนิดแร่	สภาพ/ คุณลักษณะแร่	ชื่อ/ทะเบียนของ ผู้ซื้อแร่หรือผู้ใช้แร่	เพื่อใช้ใน ประเทศ (ต้น)	ประเภท อุตสาหกรรมที่ นำแร่ไปใช้	เลขที่ใบเสร็จรับเงิน ค่าภาคหลวงแร่/ ลงวันที่	ค่าภาคหลวง (บาท)	เพื่อการส่งออก ต่างประเทศ (ต้น)/ค่าที่ ส่งออก
		(ยังไม่มีกรจำหน่ายแร่)					

ลงชื่อ [Redacted]

วิศวกรควบคุม



15. บันทึกของเจ้าหน้าที่ผู้ตรวจรายงาน

1) การชำระค่าภาคหลวงแร่

.....  
.....

ลงชื่อผู้ตรวจสอบ.....

(.....)

เจ้าพนักงานอุตสาหกรรมแร่ประจำท้องที่

2) ข้อมูลการผลิตและข้อมูลทางวิชาการ

.....  
.....

ลงชื่อผู้ตรวจสอบ.....

(.....)

วิศวกรเหมืองแร่ ผู้ตรวจสอบ

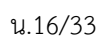

เปิดหน้าดินเพื่อตัดปลอกหินอ่อน

